



134-1394-966657-1002153322

SECCIÓN SEGUNDA
INFORMACIÓN PÚBLICA

**DECLARACIÓN JURADA DE INGRESOS BIENES Y RENTAS
LEY 27482**

DATOS GENERALES DE LA ENTIDAD

ENTIDAD INSTITUTO GEOLÓGICO MINERO Y METALÚRGICO - INGEMMET
DIRECCIÓN AVENIDA CANADA NRO 1470 SAN BORJA LIMA LIMA PERU SAN BORJA LIMA LIMA
EJERCICIO PRESUPUESTAL 2020

DATOS GENERALES DEL DECLARANTE

DNI/CI DNI - 40650326
APELLIDO PATERNO MURILLO
APELLIDO MATERNO STEER
NOMBRES GILMAR JOEL

OPORTUNIDAD DE PRESENTACIÓN

(Marcar con una X la correspondiente opción)

AL INICIO
ENTREGA PERIÓDICA
AL CESAR

DECLARACIÓN DEL PATRIMONIO

RUBROS DECLARADOS	SECTOR PÚBLICO	SECTOR PRIVADO	TOTAL S/.
INGRESOS MENSUALES *	7,000.00	0.00	7,000.00
BIENES **			123,253.14
OTROS ***			32.00

Nota:

- * Incorpora el total del rubro I de la Sección Primera
- ** Incorpora el total del valor de los rubros II y III de la Sección Primera
- *** Incorpora el total del valor de los rubros IV y V de la Sección Primera

OTRA INFORMACIÓN QUE CONSIDERE EL OBLIGADO

TOTAL S/:



Lima, 19 OCT, 2020

JHONATHAN LUIS CARDENAS CARHUARICRA
FEDATARIO
R.P. N° 006-2020-INGEMMET/PCD
N° DE REG.:



26-1451-956657-1002125937

SECCIÓN SEGUNDA
INFORMACIÓN PÚBLICADECLARACIÓN JURADA DE INGRESOS BIENES Y RENTAS
LEY 27482

DATOS GENERALES DE LA ENTIDAD

ENTIDAD INSTITUTO GEOLÓGICO MINERO Y METALÚRGICO - INGEMMET
DIRECCIÓN AVENIDA CANADA NRO. 1470 SAN BORJA LIMA LIMA PERU SAN BORJA LIMA LIMA
EJERCICIO PRESUPUESTAL 2020

DATOS GENERALES DEL DECLARANTE

DNI/CI DNI - 08053660
APELLIDO PATERNO FIDEL
APELLIDO MATERNO SMOLL
NOMBRES LIONEI VIRGILIO

OPORTUNIDAD DE PRESENTACIÓN

(Marcar con una X la correspondiente opción)

AL INICIO
ENTREGA PERIÓDICA X
AL CESAR

DECLARACIÓN DEL PATRIMONIO

RUBROS DECLARADOS	SECTOR PÚBLICO	SECTOR PRIVADO	TOTAL S/
INGRESOS MENSUALES *	12.085.00	0.00	12.085.00
BIENES **			480.000.00
OTROS ***			301.228.20

Nota:

- * Incorpora el total del rubro I de la Sección Primera
- ** Incorpora el total del valor de los rubros II y III de la Sección Primera
- *** Incorpora el total del valor de los rubros IV y V de la Sección Primera

OTRA INFORMACIÓN QUE CONSIDERE EL OBLIGADO

TOTAL S/:

0.00

g.

INGEMMET
ES COPIA FIEL DE SU ORIGINAL

Lima, 19 OCT. 2020

JHONATHAN LUIS CÁRDENAS CARHUARICRA
EDATARIO
R.P. N° 008-2020-INGEMMET/PCD
N° DE REG.:



966-1850-455834-1001094857

SECCIÓN SEGUNDA
INFORMACIÓN PÚBLICA

**DECLARACIÓN JURADA DE INGRESOS BIENES Y RENTAS
LEY 27482**

DATOS GENERALES DE LA ENTIDAD

ENTIDAD INSTITUTO GEOLÓGICO MINERO Y METALÚRGICO - INGEMMET
DIRECCIÓN AVENIDA CANADA NRO. 1470 SAN BORJA LIMA LIMA PERU SAN BORJA LIMA LIMA
EJERCICIO PRESUPUESTAL 2020

DATOS GENERALES DEL DECLARANTE

DNI/CI DNI - 06780501
APELLIDO PATERNO ANGULO
APELLIDO MATERNO GARCIA
NOMBRES JESSICA GABRIELA

OPORTUNIDAD DE PRESENTACIÓN

(Marcar con una X la correspondiente opción)

AL INICIO X
ENTREGA PERIÓDICA
AL CESAR

DECLARACIÓN DEL PATRIMONIO

RUBROS DECLARADOS	SECTOR PÚBLICO	SECTOR PRIVADO	TOTAL S/.
INGRESOS MENSUALES *	9,000.00	0.00	9,000.00
BIENES **			133,956.69
OTROS ***			17,900.00

Nota:

- * Incorpora el total del rubro I de la Sección Primera
- ** Incorpora el total del valor de los rubros II y III de la Sección Primera
- *** Incorpora el total del valor de los rubros IV y V de la Sección Primera

OTRA INFORMACIÓN QUE CONSIDERE EL OBLIGADO

TOTAL S/.
0.00

INGEMMET
ES COPIA FIEL DE SU ORIGINAL

Lima, 19 OCT. 2020

JHONATHAN LUIS CARDENAS CARHUARICRA
FEDATARIO
R.P. N° 006-2020-INGEMMET/PCD
N° DE REG.:

966-1850-455834-1001094857



168-1850-455834-1001095350

SECCIÓN SEGUNDA
INFORMACIÓN PÚBLICADECLARACIÓN JURADA DE INGRESOS BIENES Y RENTAS
LEY 27482

DATOS GENERALES DE LA ENTIDAD

ENTIDAD INSTITUTO GEOLÓGICO MINERO Y METALÚRGICO - INGEMMET
 DIRECCIÓN AVENIDA CANADA NRC. 1470 SAN BORJA LIMA LIMA PERU SAN BORJA LIMA LIMA
 EJERCICIO PRESUPUESTAL 2020

DATOS GENERALES DEL DECLARANTE

DNI/CI DNI - 06780501
 APELLIDO PATERNO ANGULO
 APELLIDO MATERNO GARCIA
 NOMBRES JESSICA GABRIELA

OPORTUNIDAD DE PRESENTACIÓN

(Marcar con una X la correspondiente opción)

AL INICIO X
 ENTREGA PERIÓDICA
 AL CESAR

DECLARACIÓN DEL PATRIMONIO

RUBROS DECLARADOS	SECTOR PÚBLICO	SECTOR PRIVADO	TOTAL S/.
INGRESOS MENSUALES*	9,000.00	0.00	9,000.00
BIENES**			133,956.69
OTROS***			17,900.00

Nota:

- * Incorpora el total del rubro I de la Sección Primera
 ** Incorpora el total del valor de los rubros II y III de la Sección Primera
 *** Incorpora el total del valor de los rubros IV y V de la Sección Primera

OTRA INFORMACIÓN QUE CONSIDERE EL OBLIGADO

TOTAL S/.

ES COPIA FIEL DE SU ORIGINAL

Lima, 19 OCT 2020

JHONATHAN LUIS CARDENAS CARHUARICRA
 FEDATARIO
 R.P. N° 006-2020-INGEMMET/PCD
 N° DE REG.:



928-272-956657-1002112446

SECCIÓN SEGUNDA
INFORMACIÓN PÚBLICA

DECLARACIÓN JURADA DE INGRESOS BIENES Y RENTAS
LEY 27482

DATOS GENERALES DE LA ENTIDAD

ENTIDAD INSTITUTO GEOLÓGICO MINERO Y METALÚRGICO - INGEMMET
DIRECCIÓN AVENIDA CANADA NRO. 1470 PISO 1 SAN BORJA LIMA LIMA PERU SAN BORJA LIMA LIMA
EJERCICIO PRESUPUESTAL 2020

DATOS GENERALES DEL DECLARANTE

DNI/CI DNI - 47470108
APELLIDO PATERNO RAMOS
APELLIDO MATERNO GARCIA
NOMBRES CARLOS GABRIEL

OPORTUNIDAD DE PRESENTACIÓN
(Marcar con una X la correspondiente opción)

AL INICIO X
ENTREGA PERIÓDICA
AL CESAR

 **INGEMMET**
ES COPIA FIEL DE SU ORIGINAL

Lima, **19 OCT. 2020**

JHONATHAN LUIS CÁRDENAS CARHUARICRA
FEDATARIO
R.P. N° 006-2020-INGEMMET/PCD
N° DE REG.:

DECLARACIÓN DEL PATRIMONIO

RUBROS DECLARADOS	SECTOR PÚBLICO	SECTOR PRIVADO	TOTAL S/.
INGRESOS MENSUALES *	2,700.00	0.00	2,700.00
BIENES **			36,300.00
OTROS ***			2,100.00

Nota:

- * Incorpora el total del rubro I de la Sección Primera
- ** Incorpora el total del valor de los rubros II y III de la Sección Primera
- *** Incorpora el total del valor de los rubros IV y V de la Sección Primera

OTRA INFORMACIÓN QUE CONSIDERE EL OBLIGADO

TOTAL S/.

0.00



928-272-956657-1002112446

928-272-956657-1002112446

928-272-956657-1002112446



135-625-427799-1005164958

SECCIÓN SEGUNDA
INFORMACIÓN PÚBLICADECLARACIÓN JURADA DE INGRESOS BIENES Y RENTAS
LEY 27482

DATOS GENERALES DE LA ENTIDAD

ENTIDAD INSTITUTO GEOLÓGICO MINERO Y METALÚRGICO - INGEMMET
 DIRECCIÓN AVENIDA CANADA NRO. 1470 SAN BORJA LIMA LIMA PERU SAN BORJA LIMA LIMA
 EJERCICIO PRESUPUESTAL 2020

DATOS GENERALES DEL DECLARANTE

DNI/CI DNI - 10348057
 APELLIDO PATERNO UGARTE
 APELLIDO MATERNO DECADA
 NOMBRES RUBEN ROBERTO

OPORTUNIDAD DE PRESENTACIÓN

(Marcar con una X la correspondiente opción)

AL INICIO X
 ENTREGA PERIÓDICA
 AL CESAR

DECLARACIÓN DEL PATRIMONIO

RUBROS DECLARADOS	SECTOR PÚBLICO	SECTOR PRIVADO	TOTAL S/.
INGRESOS MENSUALES *	5,500.00	0.00	5,500.00
BIENES **			96,130.00
OTROS ***			3,700.00

Nota:

- * Incorpora el total del rubro I de la Sección Primera
 ** Incorpora el total del valor de los rubros II y III de la Sección Primera
 *** Incorpora el total del valor de los rubros IV y V de la Sección Primera

OTRA INFORMACIÓN QUE CONSIDERE EL OBLIGADO

TOTAL S/.

INGEMMET
 ES COPIA FIEL DE SU ORIGINAL

Lima, 19 OCT. 2020

JHONATHAN LUIS CARDENAS CARHUARICRA
 EDATARIO
 R.P. N° 006-2020-INGEMMET/PCD
 N° DE REG.:

30/9/2020

Sistema de Declaraciones Juradas - CGR

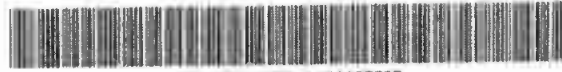

731-1382-105235-921125705

SECCIÓN SEGUNDA
INFORMACIÓN PÚBLICA

**DECLARACIÓN JURADA DE INGRESOS BIENES Y RENTAS
LEY 27482**

DATOS GENERALES DE LA ENTIDAD

ENTIDAD INSTITUTO GEOLÓGICO MINERO Y METALÚRGICO - INGEMMET
DIRECCIÓN AVENIDA CANADA NRO. 1470 SAN BORJA LIMA LIMA PERU SAN BORJA LIMA LIMA
EJERCICIO PRESUPUESTAL 2020

DATOS GENERALES DEL DECLARANTE

DNI/CI DNI - 73502312
APELLIDO PATERNO CRUZ
APELLIDO MATERNO FERNANDEZ
NOMBRES DANISSA CINDY

OPORTUNIDAD DE PRESENTACIÓN
(Marcar con una X la correspondiente opción)

AL INICIO
ENTREGA PERIÓDICA X
AL CESAR

DECLARACIÓN DEL PATRIMONIO

RUBROS DECLARADOS	SECTOR PÚBLICO	SECTOR PRIVADO	TOTAL S/.
INGRESOS MENSUALES *	5.500.00	0.00	5.500.00
BIENES **			0.00
OTROS ***			9.737.44

Nota:

- * Incorpora el total del rubro I de la Sección Primera
- ** Incorpora el total del valor de los rubros II y III de la Sección Primera
- *** Incorpora el total del valor de los rubros IV y V de la Sección Primera

OTRA INFORMACIÓN QUE CONSIDERE EL OBLIGADO

TOTAL S/.

0.00

 **INGEMMET**
ES COPIA FIEL DE SU ORIGINAL

Lima, 19 OCT. 2020

JHONATHAN ARDENAS CARHUARICRA
EDATARIO
R.P. N° 006-2020-INGEMMET/PCD
N° DE REG.:



421-625-427799-1005172655

SECCIÓN SEGUNDA
INFORMACIÓN PÚBLICA

DECLARACIÓN JURADA DE INGRESOS BIENES Y RENTAS
LEY 27482

DATOS GENERALES DE LA ENTIDAD

ENTIDAD INSTITUTO GEOLÓGICO MINERO Y METALÚRGICO - INGEMMET
DIRECCIÓN AVENIDA CANADA NRO. 1470 SAN BORJA LIMA LIMA PERU SAN BORJA LIMA LIMA
EJERCICIO PRESUPUESTAL 2020

DATOS GENERALES DEL DECLARANTE

DNI/CI DNI - 10348057
APELLIDO PATERNO UGARTE
APELLIDO MATERNO DECADA
NOMBRES RUBEN ROBERTO

OPORTUNIDAD DE PRESENTACIÓN

(Marcar con una X la correspondiente opción)

AL INICIO
ENTREGA PERIÓDICA X
AL CESAR

DECLARACIÓN DEL PATRIMONIO

RUBROS DECLARADOS	SECTOR PÚBLICO	SECTOR PRIVADO	TOTAL S/.
INGRESOS MENSUALES *	5,500.00	0.00	5,500.00
BIENES **			96,130.00
OTROS ***			3,700.00

Nota:

- * Incorpora el total del rubro I de la Sección Primera
- ** Incorpora el total del valor de los rubros II y III de la Sección Primera
- *** Incorpora el total del valor de los rubros IV y V de la Sección Primera

OTRA INFORMACIÓN QUE CONSIDERE EL OBLIGADO

TOTAL S/.

 **INGEMMET**
ES COPIA FIEL DE SU ORIGINAL

Lima, 19 OCT, 2020

JHONATHAN LUIS CARDENAS CARHUARICRA
EDATARIO
R.P. N° 016-2020-INGEMMET/PCD
N° DE REG.:



258-1195-105614-916142815

SECCIÓN SEGUNDA
INFORMACIÓN PÚBLICADECLARACIÓN JURADA DE INGRESOS BIENES Y RENTAS
LEY 27482

DATOS GENERALES DE LA ENTIDAD

ENTIDAD INSTITUTO GEOLÓGICO MINERO Y METALÚRGICO - INGEMMET
 DIRECCIÓN AVENIDA CANADA NRO. 1470 SAN BORJA LIMA LIMA PERU SAN BORJA LIMA LIMA
 EJERCICIO PRESUPUESTAL 2020

DATOS GENERALES DEL DECLARANTE

DNI/CI DNI - 08267655
 APELLIDO PATERNO CHAVEZ RIVA
 APELLIDO MATERNO GALVEZ
 NOMBRES JAIME CESAR

OPORTUNIDAD DE PRESENTACIÓN

(Marcar con una X la correspondiente opción)

AL INICIO
 ENTREGA PERIÓDICA X
 AL CESAR

DECLARACIÓN DEL PATRIMONIO

RUBROS DECLARADOS	SECTOR PÚBLICO	SECTOR PRIVADO	TOTAL S/.
INGRESOS MENSUALES *	14,078.00	0.00	14,078.00
BIENES **			636,442.67
OTROS ***			1,024,830.27

Nota:

- * Incorpora el total del rubro I de la Sección Primera
- ** Incorpora el total del valor de los rubros II y III de la Sección Primera
- *** Incorpora el total del valor de los rubros IV y V de la Sección Primera

OTRA INFORMACIÓN QUE CONSIDERE EL OBLIGADO

TOTAL S/.

0.00

INGEMMET
 ES COPIA FIEL DE SU ORIGINAL

Lima, 19 OCT. 2020

JHONATHAN LUIS CARDENAS CARHUARICRA
 EDATARIO
 R.P. N° 006-2020-INGEMMET/PCD
 N° DE REG.:



588-279-803293-1013143713

SECCIÓN SEGUNDA
INFORMACIÓN PÚBLICADECLARACIÓN JURADA DE INGRESOS BIENES Y RENTAS
LEY 27482

DATOS GENERALES DE LA ENTIDAD

ENTIDAD INSTITUTO GEOLÓGICO MINERO Y METALÚRGICO - INGEMMET
 DIRECCIÓN AVENIDA CANADA NRO. 1470 SAN BORJA LIMA LIMA PERU SAN BORJA LIMA LIMA
 EJERCICIO PRESUPUESTAL 2020

DATOS GENERALES DEL DECLARANTE

DNI/CI DNI - 10476954
 APELLIDO PATERNO GARCIA
 APELLIDO MATERNO RODRIGUEZ
 NOMBRES LUIS AGUSTIN F

OPORTUNIDAD DE PRESENTACIÓN

(Marcar con una X la correspondiente opción)

AL INICIO X
 ENTREGA PERIÓDICA
 AL CESAR

DECLARACIÓN DEL PATRIMONIO

RUBROS DECLARADOS	SECTOR PÚBLICO	SECTOR PRIVADO	TOTAL S/.
INGRESOS MENSUALES *	12,000.00	0.00	12,000.00
BIENES **			0.00
OTROS ***			117,500.00

Nota:

- * Incorpora el total del rubro I de la Sección Primera
- ** Incorpora el total del valor de los rubros II y III de la Sección Primera
- *** Incorpora el total del valor de los rubros IV y V de la Sección Primera

OTRA INFORMACIÓN QUE CONSIDERE EL OBLIGADO

TOTAL S/.

INGEMMET
 ES COPIA FIEL DE SU ORIGINAL

Lima, 19 OCT. 2020

JHONATHAN LUIS CÁRDENAS CARHUARICRA
 EDATARIO
 R.P. N° 006-2020-INGEMMET/PCD
 N° DE REG.:



260-218-740394-930092547

SECCIÓN SEGUNDA
INFORMACIÓN PÚBLICA

DECLARACIÓN JURADA DE INGRESOS BIENES Y RENTAS
LEY 27482

DATOS GENERALES DE LA ENTIDAD

ENTIDAD INSTITUTO GEOLÓGICO MINERO Y METALÚRGICO - INGEMMET
DIRECCIÓN AVENIDA CANADA NRO. 1470 SAN BORJA LIMA LIMA PERU SAN BORJA LIMA LIMA
EJERCICIO PRESUPUESTAL 2020

DATOS GENERALES DEL DECLARANTE

DNI/CI DNI - 25776275
APELLIDO PATERNO SOTO
APELLIDO MATERNO DIAZ
NOMBRES EDDY MARCIAL

OPORTUNIDAD DE PRESENTACIÓN

(Marcar con una X la correspondiente opción)

AL INICIO X
ENTREGA PERIÓDICA
AL CESAR

DECLARACIÓN DEL PATRIMONIO

RUBROS DECLARADOS	SECTOR PÚBLICO	SECTOR PRIVADO	TOTAL S/.
INGRESOS MENSUALES*	7,000.00	0.00	7,000.00
BIENES**			116,111.63
OTROS***			10,191.73

Nota:

* Incorpora el total del rubro I de la Sección Primera

** Incorpora el total del valor de los rubros II y III de la Sección Primera

*** Incorpora el total del valor de los rubros IV y V de la Sección Primera

OTRA INFORMACIÓN QUE CONSIDERE EL OBLIGADO

TOTAL S/.

0.00

ES COPIA FIEL DE SU ORIGINAL

Lima, 19 OCT 2020

JHONATHAN LUIS CÁRDENAS CARHUARICRA
FEDATARIO
R.P. N° 006-2020-INGEMMET/PCD
N° DE REG.:

260-218-740394-930092547

260-218-740394-930092547

260-218-740394-930092547



422-218-427799-1005161907

SECCIÓN SEGUNDA
INFORMACIÓN PÚBLICA

DECLARACIÓN JURADA DE INGRESOS BIENES Y RENTAS
LEY 27482

DATOS GENERALES DE LA ENTIDAD

ENTIDAD INSTITUTO GEOLÓGICO MINERO Y METALÚRGICO - INGEMMET
DIRECCIÓN AVENIDA CANADA NRO. 1470 SAN BORJA LIMA LIMA PERU SAN BORJA LIMA LIMA
EJERCICIO PRESUPUESTAL 2020

DATOS GENERALES DEL DECLARANTE

DNI/CI DNI - 25776275
APELLIDO PATERNO SOTO
APELLIDO MATERNO DIAZ
NOMBRES EDDY MARCIAL

OPORTUNIDAD DE PRESENTACIÓN

(Marcar con una X la correspondiente opción)

AL INICIO
ENTREGA PERIÓDICA
AL CESAR

DECLARACIÓN DEL PATRIMONIO

RUBROS DECLARADOS	SECTOR PÚBLICO	SECTOR PRIVADO	TOTALS/
INGRESOS MENSUALES *	7,000.00	0.00	7,000.00
BIENES **			116,111.63
OTROS ***			8,811.73

Nota:

- * Incorpora el total del rubro I de la Sección Primera
** Incorpora el total del valor de los rubros II y III de la Sección Primera
*** Incorpora el total del valor de los rubros IV y V de la Sección Primera

OTRA INFORMACIÓN QUE CONSIDERE EL OBLIGADO

TOTALS/

 **INGEMMET**
ES COPIA FIEL DE SU ORIGINAL

Lima, 19 OCT 2020

JHONATHAN LUIS CARDENAS CARHUARICRA
EDATARIO
R.P. N° 006-2020-INGEMMET/PCD
N° DE REG.:

422-218-427799-1005161907

422-218-427799-1005161907

422-218-427799-1005161907



953-1601-803293-1013012302

SECCIÓN SEGUNDA
INFORMACIÓN PÚBLICA

DECLARACIÓN JURADA DE INGRESOS BIENES Y RENTAS
LEY 27482

DATOS GENERALES DE LA ENTIDAD

ENTIDAD INSTITUTO GEOLÓGICO MINERO Y METALÚRGICO - INGEMMET
DIRECCIÓN AVENIDA CANADA NRO. 1470 SAN BORJA LIMA LIMA PERU SAN BORJA LIMA LIMA
EJERCICIO PRESUPUESTAL 2020

DATOS GENERALES DEL DECLARANTE

DNI/CI DNI - 20650446
APELLIDO PATERNO CASTRO
APELLIDO MATERNO BULLON
NOMBRES JAIME HUGO

OPORTUNIDAD DE PRESENTACIÓN

(Marcar con una X la correspondiente opción)

AL INICIO
ENTREGA PERIÓDICA
AL CESAR

DECLARACIÓN DEL PATRIMONIO

RUBROS DECLARADOS	SECTOR PÚBLICO	SECTOR PRIVADO	TOTAL S/.
INGRESOS MENSUALES*	10,500.00	0.00	10,500.00
BIENES**			432,177.17
OTROS***			93,785.00

Nota:

- * Incorpora el total del rubro I de la Sección Primera
** Incorpora el total del valor de los rubros II y III de la Sección Primera
*** Incorpora el total del valor de los rubros IV y V de la Sección Primera

OTRA INFORMACIÓN QUE CONSIDERE EL OBLIGADO

TOTAL S/.

ES NECESARIO PRECISAR QUE EL MONTO QUE SEÑALO COMO REMUNERACIÓN BRUTA MENSUAL, ES POR EL CARGO DE EXPERTO EN ASUNTOS TÉCNICOS DE LA DIRECCIÓN DE CONCESIONES MINERAS. ASIMISMO, ESTA DECLARACIÓN LO REALIZO AL HABER DEJADO EL CARCO DE DIRECTOR DE LA DIRECCIÓN DE DERECHO DE VIGENCIA.

0.00

INGEMMET
ES COPIA FIEL DE SU ORIGINAL

Lima, 19 OCT. 2020

JHONATHAN LUIS CÁRDENAS CARHUARICRA
EDATARIO
R.P. N° 006-2020-INGEMMET/PCD
N° DE REG.:



132-1919-803293-1013070726

SECCIÓN SEGUNDA
INFORMACIÓN PÚBLICADECLARACIÓN JURADA DE INGRESOS BIENES Y RENTAS
LEY 27482

DATOS GENERALES DE LA ENTIDAD

ENTIDAD INSTITUTO GEOLÓGICO MINERO Y METALÚRGICO - INGEMMET
 DIRECCIÓN AVENIDA CANADA NRO. 1470 SAN BORJA LIMA LIMA PERU SAN BORJA LIMA LIMA
 EJERCICIO PRESUPUESTAL 2020

DATOS GENERALES DEL DECLARANTE

DNI/CI DNI - 45199375
 APELLIDO PATERNO CONDORHUAMAN
 APELLIDO MATERNO SUAREZ
 NOMBRES ANA LUZ

OPORTUNIDAD DE PRESENTACIÓN

(Marcar con una X la correspondiente opción)

AL INICIO
 ENTREGA PERIÓDICA
 AL CESAR X

DECLARACIÓN DEL PATRIMONIO

RUBROS DECLARADOS	SECTOR PÚBLICO	SECTOR PRIVADO	TOTAL S/.
INGRESOS MENSUALES *	5,000.00	0.00	5,000.00
BIENES **			198,935.76
OTROS ***			7,032.63

Nota:

- * Incorpora el total del rubro I de la Sección Primera
 ** Incorpora el total del valor de los rubros II y III de la Sección Primera
 *** Incorpora el total del valor de los rubros IV y V de la Sección Primera

OTRA INFORMACIÓN QUE CONSIDERE EL OBLIGADO

TOTAL S/.

INGEMMET
ES COPIA FIEL DE SU ORIGINAL

Lima, 19 OCT. 2020
 JHONATHAN LUIS CÁRDENAS CARHUARICRA
 EDATARIO
 R.P. N° 008-2020-INGEMMET/PCD
 N° DE REG.:



720-325-984345-1020103659

SECCIÓN SEGUNDA
INFORMACIÓN PÚBLICADECLARACIÓN JURADA DE INGRESOS BIENES Y RENTAS
LEY 27482

DATOS GENERALES DE LA ENTIDAD

ENTIDAD INSTITUTO GEOLÓGICO MINERO Y METALÚRGICO - INGEMMET
 DIRECCIÓN AVENIDA AV.CANADA NRO. 1470 SAN BORJA LIMA LIMA PERU SAN BORJA LIMA LIMA
 EJERCICIO PRESUPUESTAL 2020

DATOS GENERALES DEL DECLARANTE

DNI/CI DNI - 40977265
 APELLIDO PATERNO HUANACUNI
 APELLIDO MATERNO MAMANI
 NOMBRES DINA HILDA

OPORTUNIDAD DE PRESENTACIÓN

(Marcar con una X la correspondiente opción)

AL INICIO
 ENTREGA PERIÓDICA
 AL CESAR

DECLARACIÓN DEL PATRIMONIO

RUBROS DECLARADOS	SECTOR PÚBLICO	SECTOR PRIVADO	TOTAL S/.
INGRESOS MENSUALES *	5,200.00	0.00	5,200.00
BIENES **			490,875.00
OTROS ***			5,520.57

Nota:

- * Incorpora el total del rubro I de la Sección Primera
- ** Incorpora el total del valor de los rubros II y III de la Sección Primera
- *** Incorpora el total del valor de los rubros IV y V de la Sección Primera

OTRA INFORMACIÓN QUE CONSIDERE EL OBLIGADO

TOTAL S/.

ES COPIA FIEL DE SU ORIGINAL

Lima, 16 NOV. 2020

JHONATHAN LUIS CARDENAS CARHUARICRA
 FEDATARIO
 R.P. N° 006-2020-INGEMMET/PCD
 N° DE REG.:



304-325-984345-1020110722

SECCIÓN SEGUNDA
INFORMACIÓN PÚBLICA

DECLARACIÓN JURADA DE INGRESOS BIENES Y RENTAS
LEY 27482

DATOS GENERALES DE LA ENTIDAD

ENTIDAD INSTITUTO GEOLÓGICO MINERO Y METALÚRGICO - INGEMMET
DIRECCIÓN AVENIDA AV.CANADA NRO. 1470 SAN BORJA LIMA LIMA PERU SAN BORJA LIMA LIMA
EJERCICIO PRESUPUESTAL 2020

DATOS GENERALES DEL DECLARANTE

DNI/CI DNI - 40977265
APELLIDO PATERNO HUANACUNI
APELLIDO MATERNO MAMANI
NOMBRES DINA HILDA

OPORTUNIDAD DE PRESENTACIÓN

(Marcar con una X la correspondiente opción)

AL INICIO
ENTREGA PERIÓDICA
AL CESAR

DECLARACIÓN DEL PATRIMONIO

RUBROS DECLARADOS	SECTOR PÚBLICO	SECTOR PRIVADO	TOTAL S/.
INGRESOS MENSUALES *	5,200.00	0.00	5,200.00
BIENES **			490,875.00
OTROS ***			5,520.57

Nota:

- * Incorpora el total del rubro I de la Sección Primera
- ** Incorpora el total del valor de los rubros II y III de la Sección Primera
- *** Incorpora el total del valor de los rubros IV y V de la Sección Primera

OTRA INFORMACIÓN QUE CONSIDERE EL OBLIGADO

TOTAL S/.

INGEMMET
ES COPIA FIEL DE SU ORIGINAL

Lima,

16 NOV. 2020

JHONATHAN LUIS GARDENAS CARHUARICRA
DATARIO
R.P. N° 006-2020-INGEMMET/PCD
N° DE REG.:



680-169-956657-1002112038

SECCIÓN SEGUNDA
INFORMACIÓN PÚBLICADECLARACIÓN JURADA DE INGRESOS BIENES Y RENTAS
LEY 27482

DATOS GENERALES DE LA ENTIDAD

ENTIDAD INSTITUTO GEOLÓGICO MINERO Y METALÚRGICO - INGEMMET
 DIRECCIÓN AVENIDA CANADA NRO. 1470 SAN BORJA LIMA LIMA PERU SAN BORJA LIMA LIMA
 EJERCICIO PRESUPUESTAL 2020

DATOS GENERALES DEL DECLARANTE

DNI/CI DNI - 47167339
 APELLIDO PATERNO MONTALVO
 APELLIDO MATERNO ANDRADE
 NOMBRES SHARYLYN DIANA

OPORTUNIDAD DE PRESENTACIÓN

(Marcar con una X la correspondiente opción)

AL INICIO
 ENTREGA PERIÓDICA X
 AL CESAR

DECLARACIÓN DEL PATRIMONIO

RUBROS DECLARADOS	SECTOR PÚBLICO	SECTOR PRIVADO	TOTAL S/.
INGRESOS MENSUALES *	5,500.00	0.00	5,500.00
BIENES **			0.00
OTROS ***			33,059.15

Nota:

- * Incorpora el total del rubro I de la Sección Primera
 ** Incorpora el total del valor de los rubros II y III de la Sección Primera
 *** Incorpora el total del valor de los rubros IV y V de la Sección Primera

OTRA INFORMACIÓN QUE CONSIDERE EL OBLIGADO

TOTAL S/.

INGEMMET
ES COPIA FIEL DE SU ORIGINAL

Lima, 16 NOV. 2020

JHONATHAN LUIS CATEDAS CARHUARICRA
 FEDATARIO
 R.P. N° 006-2020-INGEMMET/PCD
 N° DE REG.:

680-169-956657-1002112038

680-169-956657-1002112038

680-169-956657-1002112038

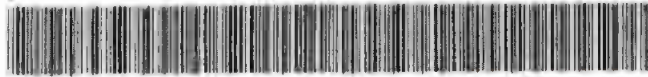

297-1865-524547-1022084701

SECCIÓN SEGUNDA
INFORMACIÓN PÚBLICA

**DECLARACIÓN JURADA DE INGRESOS BIENES Y RENTAS
LEY 27482**

DATOS GENERALES DE LA ENTIDAD

ENTIDAD INSTITUTO GEOLÓGICO MINERO Y METALÚRGICO - INGEMMET
DIRECCIÓN AVENIDA CANADA NRO. 1470 OFICINA 1470 SAN BORJA LIMA LIMA PERU SAN BORJA LIMA LIMA
EJERCICIO PRESUPUESTAL 2020

DATOS GENERALES DEL DECLARANTE

DNI/CI DNI - 23984493
APELLIDO PATERNO MAMANI
APELLIDO MATERNO HUISA
NOMBRES MIRIAN IRENE

OPORTUNIDAD DE PRESENTACIÓN

(Marcar con una X la correspondiente opción)

AL INICIO
ENTREGA PERIÓDICA
AL CESAR

DECLARACIÓN DEL PATRIMONIO

RUBROS DECLARADOS	SECTOR PÚBLICO	SECTOR PRIVADO	TOTAL S/.
INGRESOS MENSUALES *	15,600.00	0.00	15,600.00
BIENES **			611,700.00
OTROS ***			150,000.00

Nota:

- * Incorpora el total del rubro I de la Sección Primera
- ** Incorpora el total del valor de los rubros II y III de la Sección Primera
- *** Incorpora el total del valor de los rubros IV y V de la Sección Primera

OTRA INFORMACIÓN QUE CONSIDERE EL OBLIGADO

TOTAL S/.

INGEMMET
ES COPIA FIEL DE SU ORIGINAL

Lima,

16 NOV. 2020

JHONATHAN LUIS CARDENAS CARHUARICRA
DATARIO
R.P. N° 006-2020-INGEMMET/PCD
N° DE REG.:



857-1394-751498-1023155359

SECCIÓN SEGUNDA
INFORMACIÓN PÚBLICADECLARACIÓN JURADA DE INGRESOS BIENES Y RENTAS
LEY 27482

DATOS GENERALES DE LA ENTIDAD

ENTIDAD INSTITUTO GEOLÓGICO MINERO Y METALÚRGICO - INGEMMET
 DIRECCIÓN AVENIDA CANADA NRO. 1470 SAN BORJA LIMA LIMA PERU SAN BORJA LIMA LIMA
 EJERCICIO PRESUPUESTAL 2020

DATOS GENERALES DEL DECLARANTE

DNI/CI DNI - 40650326
 APELLIDO PATERNO MURILLO
 APELLIDO MATERNO STEER
 NOMBRES GILMAR JOEL

OPORTUNIDAD DE PRESENTACIÓN

(Marcar con una X la correspondiente opción)

AL INICIO X
 ENTREGA PERIÓDICA
 AL CESAR

DECLARACIÓN DEL PATRIMONIO

RUBROS DECLARADOS	SECTOR PÚBLICO	SECTOR PRIVADO	TOTAL S/.
INGRESOS MENSUALES *	7,000.00	0.00	7,000.00
BIENES **			123,253.14
OTROS ***			3,726.00

Nota:

- * Incorpora el total del rubro I de la Sección Primera
- ** Incorpora el total del valor de los rubros II y III de la Sección Primera
- *** Incorpora el total del valor de los rubros IV y V de la Sección Primera

OTRA INFORMACIÓN QUE CONSIDERE EL OBLIGADO

TOTAL S/.

ES COPIA FIEL DE SU ORIGINAL

Lima,

6 NOV. 2020

JHONATHAN LUIS GARDENAS CARHUARICRA
 FEDATARIO
 R.P. N° 006-2020-INGEMMET/PCD
 N° DE REG.:



618-1965-695520-1021122143

SECCIÓN SEGUNDA
INFORMACIÓN PÚBLICA

DECLARACIÓN JURADA DE INGRESOS BIENES Y RENTAS
LEY 27482

DATOS GENERALES DE LA ENTIDAD

ENTIDAD INSTITUTO GEOLÓGICO MINERO Y METALÚRGICO - INGEMMET
DIRECCIÓN AVENIDA CANADA NRO. 1470 SAN BORJA LIMA LIMA PERU SAN BORJA LIMA LIMA
EJERCICIO PRESUPUESTAL 2020

DATOS GENERALES DEL DECLARANTE

DNI/CI DNI - 07342254
APELLIDO PATERNO CHIRA
APELLIDO MATERNO FERNANDEZ
NOMBRES JORGE EDUARDO

OPORTUNIDAD DE PRESENTACIÓN

(Marcar con una X la correspondiente opción)

AL INICIO X
ENTREGA PERIÓDICA
AL CESAR

DECLARACIÓN DEL PATRIMONIO

RUBROS DECLARADOS	SECTOR PÚBLICO	SECTOR PRIVADO	TOTAL S/
INGRESOS MENSUALES*	15,778.88	0.00	15,778.88
BIENES**			704,905.60
OTROS***			30,460.26

Nota:

- * Incorpora el total del rubro I de la Sección Primera
- ** Incorpora el total del valor de los rubros II y III de la Sección Primera
- *** Incorpora el total del valor de los rubros IV y V de la Sección Primera

OTRA INFORMACIÓN QUE CONSIDERE EL OBLIGADO

TOTAL S/



ES COPIA FIEL DE SU ORIGINAL

Lima, 16 NOV. 2020

JHONATHAN LUIS CÁRDENAS CARHUARICRA
FEDATARIO
R.P. Nº 006-2020-INGEMMET/PCD
Nº DE REG.:



276-1965-695520-1021121240

SECCIÓN SEGUNDA
INFORMACIÓN PÚBLICA

DECLARACIÓN JURADA DE INGRESOS BIENES Y RENTAS
LEY 27482

DATOS GENERALES DE LA ENTIDAD

ENTIDAD INSTITUTO GEOLÓGICO MINERO Y METALÚRGICO - INGEMMET
DIRECCIÓN AVENIDA CANADA NRO. 1470 SAN BORJA LIMA LIMA PERU SAN BORJA LIMA LIMA
EJERCICIO PRESUPUESTAL 2020

DATOS GENERALES DEL DECLARANTE

DNI/CI DNI-07342254
APELLIDO PATERNO CHIRA
APELLIDO MATERNO FERNANDEZ
NOMBRES JORGE EDUARDO

OPORTUNIDAD DE PRESENTACIÓN

(Marcar con una X la correspondiente opción)

AL INICIO
ENTREGA PERIÓDICA
AL CESAR

DECLARACIÓN DEL PATRIMONIO

RUBROS DECLARADOS	SECTOR PÚBLICO	SECTOR PRIVADO	TOTAL S/.
INGRESOS MENSUALES*	15,778.88	0.00	15,778.88
BIENES**			704,905.60
OTROS***			30,460.26

Nota:

- * Incorpora el total del rubro I de la Sección Primera
** Incorpora el total del valor de los rubros II y III de la Sección Primera
*** Incorpora el total del valor de los rubros IV y V de la Sección Primera

OTRA INFORMACIÓN QUE CONSIDERE EL OBLIGADO

TOTAL S/.

INGEMMET
ES COPIA FIEL DE SU ORIGINAL

Lima,

6 NOV. 2020

JHONATHAN C. CÁRDENAS CARHUARICRA
FEDATARIO
R.P. N° 006-2020-INGEMMET/PCD
N° DE REG.:



805-1488-889711-1103110432

SECCIÓN SEGUNDA
INFORMACIÓN PÚBLICA

DECLARACIÓN JURADA DE INGRESOS BIENES Y RENTAS
LEY 27482

DATOS GENERALES DE LA ENTIDAD

ENTIDAD INSTITUTO GEOLÓGICO MINERO Y METALÚRGICO - INGEMMET
DIRECCIÓN AVENIDA CANADA NRO. 1470 SAN BORJA LIMA LIMA PERU SAN BORJA LIMA LIMA
EJERCICIO PRESUPUESTAL 2020

DATOS GENERALES DEL DECLARANTE

DNI/CE DNI - 06416780
APELLIDO PATERNO COSIO
APELLIDO MATERNO CARAVASI
NOMBRES ERIC GABRIEL

OPORTUNIDAD DE PRESENTACIÓN
(Marcar con una X la correspondiente opción)

AL INICIO X
ENTREGA PERIÓDICA
AL CESAR

DECLARACIÓN DEL PATRIMONIO

RUBROS DECLARADOS	SECTOR PÚBLICO	SECTOR PRIVADO	TOTAL S/.
INGRESOS MENSUALES *	0.00	14,000.00	14,000.00
BIENES **			285,785.00
OTROS ***			38,939.00

Nota:

- * Incorpora el total del rubro I de la Sección Primera
- ** Incorpora el total del valor de los rubros II y III de la Sección Primera
- *** Incorpora el total del valor de los rubros IV y V de la Sección Primera

OTRA INFORMACIÓN QUE CONSIDERE EL OBLIGADO

TOTAL S/.

0.00

 **INGEMMET**
ES COPIA FIEL DE SU ORIGINAL

Lima,

16 NOV 2020

JHONATHAN LUIS GARDENAS CARHUARICRA
FEDATARIO
R.P. N° 006-2020-INGEMMET/PCD
N° DE REG.:



236-1926-48715-1102114258

SECCIÓN SEGUNDA
INFORMACIÓN PÚBLICADECLARACIÓN JURADA DE INGRESOS BIENES Y RENTAS
LEY 27482

DATOS GENERALES DE LA ENTIDAD

ENTIDAD INSTITUTO GEOLÓGICO MINERO Y METALÚRGICO - INGEMMET
 DIRECCIÓN AVENIDA CANADA NRO. 1470 SAN BORJA LIMA LIMA PERU SAN BORJA LIMA LIMA
 EJERCICIO PRESUPUESTAL 2020

DATOS GENERALES DEL DECLARANTE

DNI/CE DNI - 10837062
 APELLIDO PATERNO QUIJANDRIA
 APELLIDO MATERNO DIAZ
 NOMBRES BENJAMIN OSWALDO

OPORTUNIDAD DE PRESENTACIÓN
(Marcar con una X la correspondiente opción)

AL INICIO X
 ENTREGA PERIÓDICA
 AL CESAR

DECLARACIÓN DEL PATRIMONIO

RUBROS DECLARADOS	SECTOR PÚBLICO	SECTOR PRIVADO	TOTAL S/.
INGRESOS MENSUALES *	0.00	0.00	0.00
BIENES **			32,490.00
OTROS ***			238,763.53

Nota:

- * Incorpora el total del rubro I de la Sección Primera
 ** Incorpora el total del valor de los rubros II y III de la Sección Primera
 *** Incorpora el total del valor de los rubros IV y V de la Sección Primera

OTRA INFORMACIÓN QUE CONSIDERE EL OBLIGADO

TOTAL S/.

0.00

ES COPIA FIEL DE SU ORIGINAL

Lima, 16 NOV. 2020

JHONATHAN LUIS CORDENA CARHUARICRA
 DATARIO
 R.P. N° 006-2020-INGEMMET/PCD
 N° DE REG.:



667-1588-480892-1026153536

SECCIÓN SEGUNDA
INFORMACIÓN PÚBLICA

DECLARACIÓN JURADA DE INGRESOS BIENES Y RENTAS
LEY 27482

DATOS GENERALES DE LA ENTIDAD

ENTIDAD INSTITUTO GEOLÓGICO MINERO Y METALÚRGICO - INGEMMET
DIRECCIÓN AVENIDA CANADA NRO. 1470 SAN BORJA LIMA LIMA PERU SAN BORJA LIMA LIMA
EJERCICIO PRESUPUESTAL 2020

DATOS GENERALES DEL DECLARANTE

DNI/CI DNI - 06979058
APELLIDO PATERNO GARLAND
APELLIDO MATERNO SALAZAR
NOMBRES MILAGROS PATRICIA

OPORTUNIDAD DE PRESENTACIÓN

(Marcar con una X la correspondiente opción)

AL INICIO
ENTREGA PERIÓDICA X
AL CESAR

DECLARACIÓN DEL PATRIMONIO

RUBROS DECLARADOS	SECTOR PÚBLICO	SECTOR PRIVADO	TOTAL S/.
INGRESOS MENSUALES *	5,500.00	0,00	5,500.00
BIENES **			6,580.00
OTROS ***			15,829.46

Nota:

- * Incorpora el total del rubro I de la Sección Primera
- ** Incorpora el total del valor de los rubros II y III de la Sección Primera
- *** Incorpora el total del valor de los rubros IV y V de la Sección Primera

OTRA INFORMACIÓN QUE CONSIDERE EL OBLIGADO

TOTAL S/.

INGEMMET
ES COPIA FIEL DE SU ORIGINAL

Lima,

16 NOV. 2020

JHONATHAN LUIS CARDENAS CARHUARICRA
EDATARIO
R.P. N° 006-2020-INGEMMET/PCD
N° DE REG.:



867-183-540617-1030110849

SECCIÓN SEGUNDA
INFORMACIÓN PÚBLICA

**DECLARACIÓN JURADA DE INGRESOS BIENES Y RENTAS
LEY 27482**

DATOS GENERALES DE LA ENTIDAD

ENTIDAD INSTITUTO GEOLÓGICO MINERO Y METALÚRGICO - INGEMMET
DIRECCIÓN AVENIDA CANADA NRO. 1470 SAN BORJA LIMA LIMA PERU SAN BORJA LIMA LIMA
EJERCICIO PRESUPUESTAL 2020

DATOS GENERALES DEL DECLARANTE

DNI/CI DNI - 06987148
APELLIDO PATERNO ROSAS
APELLIDO MATERNO LIZARRAGA
NOMBRES BLANCA SILVIA

OPORTUNIDAD DE PRESENTACIÓN

(Marcar con una X la correspondiente opción)

AL INICIO
ENTREGA PERIÓDICA
AL CESAR

DECLARACIÓN DEL PATRIMONIO

RUBROS DECLARADOS	SECTOR PÚBLICO	SECTOR PRIVADO	TOTAL S/.
INGRESOS MENSUALES *	0.00	15,132.56	15,132.56
BIENES **			479,179.02
OTROS ***			161,438.62

Nota:

* Incorpora el total del rubro I de la Sección Primera

** Incorpora el total del valor de los rubros II y III de la Sección Primera

*** Incorpora el total del valor de los rubros IV y V de la Sección Primera

OTRA INFORMACIÓN QUE CONSIDERE EL OBLIGADO

TOTAL S/.

0.00

INGEMMET
ES COPIA FIEL DE SU ORIGINAL

Lima, 16 NOV. 2020

JHONATHAN LUIS Cárdenas Carhuaricra
EDATARIO
R.P. N° 006-2020-INGEMMET/PCD
N° DE REG.:

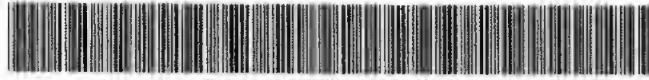

523-1993-375704-1130084541

SECCIÓN SEGUNDA
INFORMACIÓN PÚBLICA

DECLARACIÓN JURADA DE INGRESOS BIENES Y RENTAS LEY 27482

DATOS GENERALES DE LA ENTIDAD

ENTIDAD INSTITUTO GEOLÓGICO MINERO Y METALÚRGICO - INGEMMET
DIRECCIÓN AVENIDA CANADA NRO. 1470 SAN BORJA LIMA LIMA PERU SAN BORJA LIMA LIMA
EJERCICIO PRESUPUESTAL 2020

DATOS GENERALES DEL DECLARANTE

DNI/CI DNI - 40950285
APELLIDO PATERNO CASAS
APELLIDO MATERNO ROMERO
NOMBRES HENRY HUMBERTO

OPORTUNIDAD DE PRESENTACIÓN

(Marcar con una X la correspondiente opción)

AL INICIO
ENTREGA PERIÓDICA X
AL CESAR

DECLARACIÓN DEL PATRIMONIO

RUBROS DECLARADOS	SECTOR PÚBLICO	SECTOR PRIVADO	TOTAL S/.
INGRESOS MENSUALES *	8,500.00	0.00	8,500.00
BIENES **			0.00
OTROS ***			5,000.00

Nota:

* Incorpora el total del rubro I de la Sección Primera

** Incorpora el total del valor de los rubros II y III de la Sección Primera

*** Incorpora el total del valor de los rubros IV y V de la Sección Primera

OTRA INFORMACIÓN QUE CONSIDERE EL OBLIGADO

TOTAL S/.

ES COPIA FIEL DE SU ORIGINAL

Lima,

07.11.2020

JHONATHAN LUIS CÁRDENAS CARHUARICRA
FEDATARIO
R.P. N° 006-2020-INGEMMET/PCD
N° DE REG.:



332-1993-375704-1130085849

SECCIÓN SEGUNDA
INFORMACIÓN PÚBLICA

DECLARACIÓN JURADA DE INGRESOS BIENES Y RENTAS
LEY 27482

DATOS GENERALES DE LA ENTIDAD

ENTIDAD INSTITUTO GEOLÓGICO MINERO Y METALÚRGICO - INGEMMET
DIRECCIÓN AVENIDA CANADA NRO. 1470 SAN BORJA LIMA LIMA PERU SAN BORJA LIMA LIMA
EJERCICIO PRESUPUESTAL 2020

DATOS GENERALES DEL DECLARANTE

DNI/CI DNI - 40950285
APELLIDO PATERNO CASAS
APELLIDO MATERNO ROMERO
NOMBRES HENRY HUMBERTO

OPORTUNIDAD DE PRESENTACIÓN

(Marcar con una X la correspondiente opción)

AL INICIO X
ENTREGA PERIÓDICA
AL CESAR

DECLARACIÓN DEL PATRIMONIO

RUBROS DECLARADOS	SECTOR PÚBLICO	SECTOR PRIVADO	TOTAL S/.
INGRESOS MENSUALES *	8,500.00	0.00	8,500.00
BIENES **			0.00
OTROS ***			5,000.00

Nota:

- * Incorpora el total del rubro I de la Sección Primera
- ** Incorpora el total del valor de los rubros II y III de la Sección Primera
- *** Incorpora el total del valor de los rubros IV y V de la Sección Primera

OTRA INFORMACIÓN QUE CONSIDERE EL OBLIGADO

TOTAL S/.



ES COPIA FIEL DE SU ORIGINAL

Lima, 07 DE A

JHONATHAN LUIS CARDENAS CARHUARICRA
FEDATARIO
R.P. N° 006-2020-INGEMMET/PCD
N° DE REG.:



521-1993-375704-1130090135

SECCIÓN SEGUNDA
INFORMACION PUBLICA

DECLARACIÓN JURADA DE INGRESOS BIENES Y RENTAS
LEY 27482

DATOS GENERALES DE LA ENTIDAD

ENTIDAD INSTITUTO GEOLÓGICO MINERO Y METALÚRGICO - INGEMMET
DIRECCIÓN AVENIDA CANADA NRO. 1470 SAN BORJA LIMA LIMA PERU SAN BORJA LIMA LIMA
EJERCICIO PRESUPUESTAL 2020

DATOS GENERALES DEL DECLARANTE

DNI/CI DNI - 40950285
APELLIDO PATERNO CASAS
APELLIDO MATERNO ROMERO
NOMBRES HENRY HUMBERTO

OPORTUNIDAD DE PRESENTACIÓN

(Marcar con una X la correspondiente opción)

AL INICIO
ENTREGA PERIÓDICA
AL CESAR X

DECLARACIÓN DEL PATRIMONIO

RUBROS DECLARADOS	SECTOR PÚBLICO	SECTOR PRIVADO	TOTAL S/.
INGRESOS MENSUALES *	8,500.00	0.00	8,500.00
BIENES **			0.00
OTROS ***			5,000.00

Nota:

- * Incorpora el total del rubro I de la Sección Primera
** Incorpora el total del valor de los rubros II y III de la Sección Primera
*** Incorpora el total del valor de los rubros IV y V de la Sección Primera

OTRA INFORMACIÓN QUE CONSIDERE EL OBLIGADO

TOTAL S/.

ES COPIA FIEL DE SU ORIGINAL

Lima, 07

JHONATHAN LUIS C. MENAS CARHUARICRA
FEDATARIO
R.P. N° 006-2020-INGEMMET/PCD
N° DE REG.:



907-1501-375704-1130124523

SECCIÓN SEGUNDA
INFORMACIÓN PÚBLICA

DECLARACIÓN JURADA DE INGRESOS BIENES Y RENTAS
LEY 27482

DATOS GENERALES DE LA ENTIDAD

ENTIDAD INSTITUTO GEOLÓGICO MINERO Y METALÚRGICO - INGEMMET
DIRECCIÓN AVENIDA CANADA NRO. 1470 SAN BORJA LIMA LIMA PERU SAN BORJA LIMA LIMA
EJERCICIO PRESUPUESTAL 2020

DATOS GENERALES DEL DECLARANTE

DNI/CI DNI - 42463477
APELLIDO PATERNO CORREA
APELLIDO MATERNO HERRERA
NOMBRES VIRGINIA SILVIANA

OPORTUNIDAD DE PRESENTACIÓN

(Marcar con una X la correspondiente opción)

AL INICIO
ENTREGA PERIÓDICA
AL CESAR

DECLARACIÓN DEL PATRIMONIO

RUBROS DECLARADOS	SECTOR PÚBLICO	SECTOR PRIVADO	TOTAL S/.
INGRESOS MENSUALES *	4,000.00	0.00	4,000.00
BIENES **			0.00
OTROS ***			0.00

Nota:

* Incorpora el total del rubro I de la Sección Primera

** Incorpora el total del valor de los rubros II y III de la Sección Primera

*** Incorpora el total del valor de los rubros IV y V de la Sección Primera

OTRA INFORMACIÓN QUE CONSIDERE EL OBLIGADO

TOTAL S/.

INGEMMET
ES COPIA FIEL DE SU ORIGINAL

Lima, 07 DE ABR 2021

JHONATHAN LUIS CARRERAS CARRHUARICRA
FISCALARIO
R.P. N° 008-2020-INGEMMET/PCD
N° DE REG.:



614-1394-957641-1117083609

SECCIÓN SEGUNDA
INFORMACIÓN PÚBLICA

DECLARACIÓN JURADA DE INGRESOS BIENES Y RENTAS
LEY 27482

DATOS GENERALES DE LA ENTIDAD

ENTIDAD INSTITUTO GEOLÓGICO MINERO Y METALÚRGICO - INGEMMET
DIRECCIÓN AVENIDA CANADA NRO. 1470 SAN BORJA LIMA LIMA PERU SAN BORJA LIMA LIMA
EJERCICIO PRESUPUESTAL 2020

DATOS GENERALES DEL DECLARANTE

DNI/CI DNI - 40650326
APELLIDO PATERNO MURILLO
APELLIDO MATERNO STEER
NOMBRES GILMAR JOEL

OPORTUNIDAD DE PRESENTACIÓN

(Marcar con una X la correspondiente opción)

AL INICIO X
ENTREGA PERIÓDICA
AL CESAR

DECLARACIÓN DEL PATRIMONIO

RUBROS DECLARADOS	SECTOR PÚBLICO	SECTOR PRIVADO	TOTAL S/.
INGRESOS MENSUALES *	7,000.00	0.00	7,000.00
BIENES **			123,253.14
OTROS ***			3,187.00

Nota:

- * Incorpora el total del rubro I de la Sección Primera
- ** Incorpora el total del valor de los rubros II y III de la Sección Primera
- *** Incorpora el total del valor de los rubros IV y V de la Sección Primera

OTRA INFORMACIÓN QUE CONSIDERE EL OBLIGADO

TOTAL S/.

INGEMMET

ES COPIA FIEL DE SU ORIGINAL

Lima,

07 JUL 2020

JHONATHAN LUIS CÁRDENAS CARHUARICRA
DATARIO
R.P. N° 008-2020-INGEMMET/PCD
N° DE REG.



952-138-487150-1102194840

SECCIÓN SEGUNDA
INFORMACIÓN PÚBLICA

DECLARACIÓN JURADA DE INGRESOS BIENES Y RENTAS
LEY 27482

DATOS GENERALES DE LA ENTIDAD

ENTIDAD INSTITUTO GEOLÓGICO MINERO Y METALÚRGICO - INGEMMET
DIRECCIÓN AVENIDA AV.CANADA NRO. 1470 SAN BORJA LIMA LIMA PERU SAN BORJA LIMA LIMA
EJERCICIO PRESUPUESTAL 2020

DATOS GENERALES DEL DECLARANTE

DNI/CI DNI - 41832818
APELLIDO PATERNO FLUKER
APELLIDO MATERNO ARCE
NOMBRES JEANETTE

OPORTUNIDAD DE PRESENTACIÓN

(Marcar con una X la correspondiente opción)

AL INICIO
ENTREGA PERIÓDICA X
AL CESAR

DECLARACIÓN DEL PATRIMONIO

RUBROS DECLARADOS	SECTOR PÚBLICO	SECTOR PRIVADO	TOTAL S/.
INGRESOS MENSUALES *	5,000.00	0.00	5,000.00
BIENES **			0.00
OTROS ***			600.00

Nota:

- * Incorpora el total del rubro I de la Sección Primera
- ** Incorpora el total del valor de los rubros II y III de la Sección Primera
- *** Incorpora el total del valor de los rubros IV y V de la Sección Primera

OTRA INFORMACIÓN QUE CONSIDERE EL OBLIGADO

TOTAL S/.

0.00

INGEMMET

ES COPIA FIEL DE SU ORIGINAL

Lima,

JHONATHAN LUIS GARDENAS CARHUARICRA
F. DATARIO
R.P. N° 006-2020-INGEMMET/PCD
N° DE REG.:



20-1919-518517-1016104839

SECCIÓN SEGUNDA
INFORMACIÓN PÚBLICADECLARACIÓN JURADA DE INGRESOS BIENES Y RENTAS
LEY 27482

DATOS GENERALES DE LA ENTIDAD

ENTIDAD INSTITUTO GEOLÓGICO MINERO Y METALÚRGICO - INGEMMET
 DIRECCIÓN AVENIDA CANADA NRO. 1470 SAN BORJA LIMA LIMA PERU SAN BORJA LIMA LIMA
 EJERCICIO PRESUPUESTAL 2020

DATOS GENERALES DEL DECLARANTE

DNI/CI DNI - 45199375
 APELLIDO PATERNO CONDORHUAMAN
 APELLIDO MATERNO SUAREZ
 NOMBRES ANA LUZ

OPORTUNIDAD DE PRESENTACIÓN

(Marcar con una X la correspondiente opción)

AL INICIO X
 ENTREGA PERIÓDICA
 AL CESAR

DECLARACIÓN DEL PATRIMONIO

RUBROS DECLARADOS	SECTOR PÚBLICO	SECTOR PRIVADO	TOTAL S/.
INGRESOS MENSUALES *	5,000.00	0.00	5,000.00
BIENES **			198,935.76
OTROS ***			7,032.63

Nota:

- * Incorpora el total del rubro I de la Sección Primera
- ** Incorpora el total del valor de los rubros II y III de la Sección Primera
- *** Incorpora el total del valor de los rubros IV y V de la Sección Primera

OTRA INFORMACIÓN QUE CONSIDERE EL OBLIGADO

TOTALS/.

ES COPIA FIEL DE SU ORIGINAL

Lima,

JHONATHAN LUIS CADENAS CARHUARICRA
 FISCALARIO
 R.P. N° 008-2020-INGEMMET/PCD
 N° DE REG.:



627-147-735528-1120135642

SECCIÓN SEGUNDA
INFORMACIÓN PÚBLICA

**DECLARACIÓN JURADA DE INGRESOS BIENES Y RENTAS
LEY 27482**

DATOS GENERALES DE LA ENTIDAD

ENTIDAD INSTITUTO GEOLÓGICO MINERO Y METALÚRGICO - INGEMMET
DIRECCIÓN AVENIDA CANADÁ NRO. 1470 SAN BORJA LIMA LIMA PERU SAN BORJA LIMA LIMA
EJERCICIO PRESUPUESTAL 2020

DATOS GENERALES DEL DECLARANTE

DNI/CI DNI - 08796759
APELLIDO PATERNO CARRASCO
APELLIDO MATERNO PINARES
NOMBRES YORRI ELENA

OPORTUNIDAD DE PRESENTACIÓN

(Marcar con una X la correspondiente opción)

AL INICIO X
ENTREGA PERIÓDICA
AL CESAR

DECLARACIÓN DEL PATRIMONIO

RUBROS DECLARADOS	SECTOR PÚBLICO	SECTOR PRIVADO	TOTAL S/.
INGRESOS MENSUALES*	10,500.00	3,000.00	13,500.00
BIENES**			419,026.88
OTROS***			908,206.06

Nota:

- * Incorpora el total del rubro I de la Sección Primera
- ** Incorpora el total del valor de los rubros II y III de la Sección Primera
- *** Incorpora el total del valor de los rubros IV y V de la Sección Primera

OTRA INFORMACIÓN QUE CONSIDERE EL OBLIGADO

TOTAL S/.

0.00

INGEMMET
ES COPIA FIEL DE SU ORIGINAL

Lima,

JHONATHAN LUIS GARDENAS CARHUARICRA
FEDATARIO
R.P. N° 008-2020-INGEMMET/PCD
N° DE REG.:



244-1444-305182-1108110531

SECCIÓN SEGUNDA
INFORMACIÓN PÚBLICA

DECLARACIÓN JURADA DE INGRESOS BIENES Y RENTAS
LEY 27482

DATOS GENERALES DE LA ENTIDAD

ENTIDAD INSTITUTO GEOLÓGICO MINERO Y METALÚRGICO - INGEMMET
DIRECCIÓN AVENIDA CANADA NRO. 1470 PISO 4 SAN BORJA LIMA LIMA PERU SAN BORJA LIMA LIMA
EJERCICIO PRESUPUESTAL 2020

DATOS GENERALES DEL DECLARANTE

DNI/CI DNI - 00793972
APELLIDO PATERNO ACOSTA
APELLIDO MATERNO ALE
NOMBRES JORGE GILBERTO

OPORTUNIDAD DE PRESENTACIÓN
(Marcar con una X la correspondiente opción)

AL INICIO
ENTREGA PERIÓDICA
AL CESAR

INGEMMET
ES COPIA FIEL DE SU ORIGINAL

Lima,

16 NOV. 2020

JHONATHAN LUIS Cárdenas Carhuaricra
FEDATARIO
R.P. N° 006-2020-INGEMMET/PCD
N° DE REG.:

DECLARACIÓN DEL PATRIMONIO

RUBROS DECLARADOS	SECTOR PÚBLICO	SECTOR PRIVADO	TOTAL S/.
INGRESOS MENSUALES *	10,500.00	0.00	10,500.00
BIENES **			603,724.00
OTROS ***			2,667.30

Nota:

- * Incorpora el total del rubro I de la Sección Primera
- ** Incorpora el total del valor de los rubros II y III de la Sección Primera
- *** Incorpora el total del valor de los rubros IV y V de la Sección Primera

OTRA INFORMACIÓN QUE CONSIDERE EL OBLIGADO

TOTAL S/.



101-1919-908957-11181708

SECCIÓN SEGUNDA
INFORMACIÓN PÚBLICA

**DECLARACIÓN JURADA DE INGRESOS BIENES Y RENTAS
LEY 27482**

DATOS GENERALES DE LA ENTIDAD

ENTIDAD INSTITUTO GEOLÓGICO MINERO Y METALÚRGICO - INGEMMET
DIRECCIÓN AVENIDA CANADA NRO. 1470 SAN BORJA LIMA LIMA PERU SAN BORJA
LIMA LIMA
EJERCICIO PRESUPUESTAL 2020

DATOS GENERALES DEL DECLARANTE

DNI/CE DNI - 45199375
APELLIDO PATERNO CONDORHUAMAN
APELLIDO MATERNO SUAREZ
NOMBRES ANA LUZ

OPORTUNIDAD DE PRESENTACIÓN
(Marcar con una X la correspondiente opción)

AL INICIO
ENTREGA PERIÓDICA
AL CESAR

DECLARACIÓN DEL PATRIMONIO

RUBROS DECLARADOS	SECTOR PÚBLICO	SECTOR PRIVADO	TOTAL S/.
INGRESOS MENSUALES *	5,000.00	0.00	5,000.00
BIENES **			198,935.76
OTROS ***			5,264.81

Nota:

- * Incorpora el total del rubro I de la Sección Primera
- ** Incorpora el total del valor de los rubros II y III de la Sección Primera
- *** Incorpora el total del valor de los rubros IV y V de la Sección Primera

OTRA INFORMACIÓN QUE CONSIDERE EL OBLIGADO

TOTAL S/.

0.00

ES COPIA FIEL DE SU ORIGINAL

Lima, 07 DIC. 2020

JHONATHAN LUIS CARZENAS CARHUARICRA
FEDATARIO
R.P. N° 006-2020-INGEMMET/PCD
N° DE REG.:



76-1564-624034-111185039

SECCIÓN SEGUNDA
INFORMACIÓN PÚBLICADECLARACIÓN JURADA DE INGRESOS BIENES Y RENTAS
LEY 27482

DATOS GENERALES DE LA ENTIDAD

ENTIDAD INSTITUTO GEOLÓGICO MINERO Y METALÚRGICO - INGEMMET
 DIRECCIÓN AVENIDA CANADA NRO. 1470 ZONA URBANA SAN BORJA LIMA LIMA PERU SAN BORJA LIMA LIMA
 EJERCICIO PRESUPUESTAL 2020

DATOS GENERALES DEL DECLARANTE

DNI/CI DNI - 17934680
 APELLIDO PATERNO PAZ
 APELLIDO MATERNO RUBIO
 NOMBRES JOSE ANTONIO

OPORTUNIDAD DE PRESENTACIÓN

(Marcar con una X la correspondiente opción)

AL INICIO
 ENTREGA PERIÓDICA X
 AL CESAR

DECLARACIÓN DEL PATRIMONIO

RUBROS DECLARADOS	SECTOR PÚBLICO	SECTOR PRIVADO	TOTAL S/.
INGRESOS MENSUALES *	5,000.00	0.00	5,000.00
BIENES **			31,490.25
OTROS ***			10,947.24

Nota:

- * Incorpora el total del rubro I de la Sección Primera
 ** Incorpora el total del valor de los rubros II y III de la Sección Primera
 *** Incorpora el total del valor de los rubros IV y V de la Sección Primera

OTRA INFORMACIÓN QUE CONSIDERE EL OBLIGADO

TOTAL S/.

0.00

ES COPIA FIEL DE SU ORIGINAL

Lima,

07 DIC 2020
 JHONATHAN LUIS CASTENAS CARHUARICRA
 FISCALITARIO
 R.P. N° 006-2020-INGEMMET/PCD
 N° DE REG.:

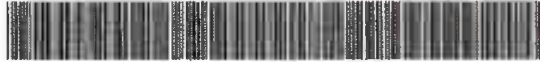

418-1438-521233-1110155012

SECCIÓN SEGUNDA
INFORMACIÓN PÚBLICADECLARACIÓN JURADA DE INGRESOS BIENES Y RENTAS
LEY 27482

DATOS GENERALES DE LA ENTIDAD

ENTIDAD INSTITUTO GEOLÓGICO MINERO Y METALÚRGICO - INGEMMET
 DIRECCIÓN AVENIDA CANADA NRO. 1470 SAN BORJA LIMA LIMA PERU SAN BORJA LIMA LIMA
 EJERCICIO PRESUPUESTAL 2020

DATOS GENERALES DEL DECLARANTE

DNI/CI DNI - 43194539
 APELLIDO PATERNO ROJAS
 APELLIDO MATERNO TUESTA
 NOMBRES CECILIA VANESSA

OPORTUNIDAD DE PRESENTACIÓN

(Marcar con una X la correspondiente opción)

AL INICIO
 ENTREGA PERIÓDICA
 AL CESAR

DECLARACIÓN DEL PATRIMONIO

RUBROS DECLARADOS	SECTOR PÚBLICO	SECTOR PRIVADO	TOTAL S/.
INGRESOS MENSUALES *	5,500.00	0.00	5,500.00
BIENES **			101,784.00
OTROS ***			1,255.79

Nota:

- * Incorpora el total del rubro I de la Sección Primera
- ** Incorpora el total del valor de los rubros II y III de la Sección Primera
- *** Incorpora el total del valor de los rubros IV y V de la Sección Primera

OTRA INFORMACIÓN QUE CONSIDERE EL OBLIGADO

TOTALS/.

0.00

ES COPIA FIEL DE SU ORIGINAL

Lima,

07 DE SET 2020

JHONATHAN LUIS CARDENAS CARHUARICRA
 FEDATARIO
 R.P. N° 006-2020-INGEMMET/PCD
 N° DE REG.:



948-1394-374400-1112231952

SECCIÓN SEGUNDA
INFORMACIÓN PÚBLICADECLARACIÓN JURADA DE INGRESOS BIENES Y RENTAS
LEY 27482

DATOS GENERALES DE LA ENTIDAD

ENTIDAD INSTITUTO GEOLÓGICO MINERO Y METALÚRGICO - INGEMMET
 DIRECCIÓN AVENIDA CANADA NRO. 1470 SAN BORJA LIMA LIMA PERU SAN BORJA LIMA LIMA
 EJERCICIO PRESUPUESTAL 2020

DATOS GENERALES DEL DECLARANTE

DNI/CI DNI - 40650326
 APELLIDO PATERNO MURILLO
 APELLIDO MATERNO STEER
 NOMBRES GILMAR JOEL

OPORTUNIDAD DE PRESENTACIÓN

(Marcar con una X la correspondiente opción)

AL INICIO
 ENTREGA PERIÓDICA
 AL CESAR

DECLARACIÓN DEL PATRIMONIO

RUBROS DECLARADOS	SECTOR PÚBLICO	SECTOR PRIVADO	TOTAL S/.
INGRESOS MENSUALES *	7,000.00	0.00	7,000.00
BIENES **			123,253.14
OTROS ***			5,301.00

Nota:

- * Incorpora el total del rubro I de la Sección Primera
 ** Incorpora el total del valor de los rubros II y III de la Sección Primera
 *** Incorpora el total del valor de los rubros IV y V de la Sección Primera

OTRA INFORMACIÓN QUE CONSIDERE EL OBLIGADO

TOTAL S/.

ES COPIA FIEL DE SU ORIGINAL

Lima,

16 NOV. 2020

JHONATHAN LUIS GARDENAS CARHUARICRA
 DATARIO
 R.P. N° 01-2020-INGEMMET/PCD
 N° DE REG.:



667-1603-624034-1111091830

SECCIÓN SEGUNDA
INFORMACIÓN PÚBLICA

DECLARACIÓN JURADA DE INGRESOS BIENES Y RENTAS LEY 27482

DATOS GENERALES DE LA ENTIDAD

ENTIDAD INSTITUTO GEOLÓGICO MINERO Y METALÚRGICO - INGEMMET
 DIRECCIÓN AVENIDA CANADA NRO. 1470 SAN BORJA LIMA LIMA PERU SAN BORJA LIMA LIMA
 EJERCICIO PRESUPUESTAL 2020

DATOS GENERALES DEL DECLARANTE

DNI/CI DNI - 10074922
 APELLIDO PATERNO CASTAÑEDA
 APELLIDO MATERNO BARRANTES
 NOMBRES CECILIA

OPORTUNIDAD DE PRESENTACIÓN

(Marcar con una X la correspondiente opción)

AL INICIO
 ENTREGA PERIÓDICA
 AL CESAR

INGEMMET
 ES COPIA FIEL DE SU ORIGINAL

Lima, 16 NOV. 2020

JHONATHAN LUIS CADENAS CARHUARICRA
 FEDATARIO
 R.P. N° 000-2020-INGEMMET/PCD
 N° DE REG.:

DECLARACIÓN DEL PATRIMONIO

RUBROS DECLARADOS	SECTOR PÚBLICO	SECTOR PRIVADO	TOTAL S/.
INGRESOS MENSUALES *	9,500.00	0.00	9,500.00
BIENES **			120,000.00
OTROS ***			49,609.14

Nota:

- * Incorpora el total del rubro I de la Sección Primera
- ** Incorpora el total del valor de los rubros II y III de la Sección Primera
- *** Incorpora el total del valor de los rubros IV y V de la Sección Primera

OTRA INFORMACIÓN QUE CONSIDERE EL OBLIGADO

TOTAL S/.

0.00



503-381-162584-1027101434

SECCIÓN SEGUNDA
INFORMACIÓN PÚBLICADECLARACIÓN JURADA DE INGRESOS BIENES Y RENTAS
LEY 27482

DATOS GENERALES DE LA ENTIDAD

ENTIDAD INSTITUTO GEOLÓGICO MINERO Y METALÚRGICO - INGEMMET
 DIRECCIÓN AVENIDA CANADA NRO. 1470 SAN BORJA LIMA LIMA PERU SAN BORJA LIMA LIMA
 EJERCICIO PRESUPUESTAL 2020

DATOS GENERALES DEL DECLARANTE

DNI/CI DNI - 44304606
 APELLIDO PATERNO COA
 APELLIDO MATERNO TITO
 NOMBRES MIGUEL ANGEL

OPORTUNIDAD DE PRESENTACIÓN

(Marcar con una X la correspondiente opción)

AL INICIO
 ENTREGA PERIÓDICA X
 AL CESAR

DECLARACIÓN DEL PATRIMONIO

RUBROS DECLARADOS	SECTOR PÚBLICO	SECTOR PRIVADO	TOTAL S/.
INGRESOS MENSUALES *	4,000.00	0.00	4,000.00
BIENES **			0.00
OTROS ***			34,156.00

Nota:

- * Incorpora el total del rubro I de la Sección Primera
- ** Incorpora el total del valor de los rubros II y III de la Sección Primera
- *** Incorpora el total del valor de los rubros IV y V de la Sección Primera

OTRA INFORMACIÓN QUE CONSIDERE EL OBLIGADO

TOTAL S/.

0.00

INGEMMET
ES COPIA FIEL DE SU ORIGINAL

Lima, 16 NOV. 2020

JHONATHAN LUNA GARDENAS CARHUARICRA
 FEDATARIO
 R.P. N° 006-2020-INGEMMET/PCD
 N° DE REG.:



503-381-162584-1027101434

SECCIÓN SEGUNDA
INFORMACIÓN PÚBLICA

DECLARACIÓN JURADA DE INGRESOS BIENES Y RENTAS
LEY 27482

DATOS GENERALES DE LA ENTIDAD

ENTIDAD INSTITUTO GEOLÓGICO MINERO Y METALÚRGICO - INGEMMET
DIRECCIÓN AVENIDA CANADA NRO. 1470 SAN BORJA LIMA LIMA PERU SAN BORJA LIMA LIMA
EJERCICIO PRESUPUESTAL 2020

DATOS GENERALES DEL DECLARANTE

DNI/CI DNI - 44304606
APELLIDO PATERNO COA
APELLIDO MATERNO TITO
NOMBRES MIGUEL ANGEL

OPORTUNIDAD DE PRESENTACIÓN

(Marcar con una X la correspondiente opción)

AL INICIO
ENTREGA PERIÓDICA X
AL CESAR

DECLARACIÓN DEL PATRIMONIO

RUBROS DECLARADOS	SECTOR PÚBLICO	SECTOR PRIVADO	TOTAL S/.
INGRESOS MENSUALES *	4,000.00	0.00	4,000.00
BIENES **			0.00
OTROS ***			34,156.00

Nota:

- * Incorpora el total del rubro I de la Sección Primera
- ** Incorpora el total del valor de los rubros II y III de la Sección Primera
- *** Incorpora el total del valor de los rubros IV y V de la Sección Primera

OTRA INFORMACIÓN QUE CONSIDERE EL OBLIGADO

TOTAL S/.

0.00



ES COPIA FIEL DE SU ORIGINAL

Lima, 16 NOV. 2020

JHONATHAN LUIS CADENAS CARHUARICRA
FISCALITARIO
R.P. N° 006-2020-INGEMMET/PCD
N° DE REG.:



296-658-350334-1029093623

SECCIÓN SEGUNDA
INFORMACIÓN PÚBLICA

DECLARACIÓN JURADA DE INGRESOS BIENES Y RENTAS
LEY 27482

DATOS GENERALES DE LA ENTIDAD

ENTIDAD INSTITUTO GEOLÓGICO MINERO Y METALÚRGICO - INGEMMET
DIRECCIÓN AVENIDA CANADA NRO. 1470 SAN BORJA LIMA LIMA PERU SAN BORJA LIMA LIMA
EJERCICIO PRESUPUESTAL 2020

DATOS GENERALES DEL DECLARANTE

DNI/CI DNI - 74377640
APELLIDO PATERNO ESPICHAN
APELLIDO MATERNO LEVANO
NOMBRES JOSELYNE VANESSA

OPORTUNIDAD DE PRESENTACIÓN

(Marcar con una X la correspondiente opción)

AL INICIO
ENTREGA PERIÓDICA
AL CESAR

DECLARACIÓN DEL PATRIMONIO

RUBROS DECLARADOS	SECTOR PÚBLICO	SECTOR PRIVADO	TOTAL S/.
INGRESOS MENSUALES *	5,500.00	0.00	5,500.00
BIENES **			0.00
OTROS ***			0.00

Nota:

- * Incorpora el total del rubro I de la Sección Primera
- ** Incorpora el total del valor de los rubros II y III de la Sección Primera
- *** Incorpora el total del valor de los rubros IV y V de la Sección Primera

OTRA INFORMACIÓN QUE CONSIDERE EL OBLIGADO

TOTAL S/.

INGEMMET

ES COPIA FIEL DE SU ORIGINAL

Lima, 16 NOV. 2020

JHONATHAN LUIS DAFDENAS CARHUARICRA
DATARIO
R.P. N° 006-2020-INGEMMET/PCD
N° DE REG.:



298-808-162584-1027083238

SECCIÓN SEGUNDA
INFORMACIÓN PÚBLICA

**DECLARACIÓN JURADA DE INGRESOS BIENES Y RENTAS
LEY 27482**

DATOS GENERALES DE LA ENTIDAD

ENTIDAD INSTITUTO GEOLÓGICO MINERO Y METALÚRGICO - INGEMMET
DIRECCIÓN AVENIDA CANADA NRO. 1470 SAN BORJA LIMA LIMA PERU SAN BORJA LIMA LIMA
EJERCICIO PRESUPUESTAL 2020

DATOS GENERALES DEL DECLARANTE

DNI/CI DNI - 46878437
APELLIDO PATERNO CANO
APELLIDO MATERNO VARGAS
NOMBRES SAMIR ERNESTO

OPORTUNIDAD DE PRESENTACIÓN

(Marcar con una X la correspondiente opción)

AL INICIO
ENTREGA PERIÓDICA
AL CESAR

DECLARACIÓN DEL PATRIMONIO

RUBROS DECLARADOS	SECTOR PÚBLICO	SECTOR PRIVADO	TOTAL S/.
INGRESOS MENSUALES *	5,500.00	0.00	5,500.00
BIENES **			0.00
OTROS ***			15,691.15

Nota:

- * Incorpora el total del rubro I de la Sección Primera
- ** Incorpora el total del valor de los rubros II y III de la Sección Primera
- *** Incorpora el total del valor de los rubros IV y V de la Sección Primera

OTRA INFORMACIÓN QUE CONSIDERE EL OBLIGADO

TOTAL S/.

0.00

INGEMMET

ES COPIA FIEL DE SU ORIGINAL

Lima, 16 NOV. 2020

JHONATHAN LUIS ARDENAS ARHUARICRA
DATARIO
R.P. N° 006-2020-INGEMMET/PCD
N° DE REG.:



617-493-625067-1106120753

SECCIÓN SEGUNDA
INFORMACIÓN PÚBLICA

DECLARACIÓN JURADA DE INGRESOS BIENES Y RENTAS
LEY 27482

DATOS GENERALES DE LA ENTIDAD

ENTIDAD INSTITUTO GEOLÓGICO MINERO Y METALÚRGICO - INGEMMET
DIRECCIÓN AVENIDA AV. CANADA NRO. 1470 SAN BORJA LIMA LIMA PERU SAN BORJA LIMA LIMA
EJERCICIO PRESUPUESTAL 2020

DATOS GENERALES DEL DECLARANTE

DNI/CI DNI - 07090313
APELLIDO PATERNO TUIRO
APELLIDO MATERNO SALVADOR
NOMBRES MARIA CARMEN

OPORTUNIDAD DE PRESENTACIÓN

(Marcar con una X la correspondiente opción)

AL INICIO
ENTREGA PERIÓDICA
AL CESAR

DECLARACIÓN DEL PATRIMONIO

RUBROS DECLARADOS	SECTOR PÚBLICO	SECTOR PRIVADO	TOTAL S/.
INGRESOS MENSUALES *	4.600,00	0,00	4.600,00
BIENES **			0,00
OTROS ***			500,00

Nota:

- * Incorpora el total del rubro I de la Sección Primera
- ** Incorpora el total del valor de los rubros II y III de la Sección Primera
- *** Incorpora el total del valor de los rubros IV y V de la Sección Primera

OTRA INFORMACIÓN QUE CONSIDERE EL OBLIGADO

TOTAL S/.

0,00

INGEMMET

ES COPIA FIEL DE SU ORIGINAL

Lima, 16 NOV 2020

JHONATHAN LUIS CARDENAS CARHUARICRA
EDATARIO
R.P. N° 006-2020-INGEMMET/PCD
N° DE REG.:



617-493-625067-1106120753

SECCIÓN SEGUNDA
INFORMACIÓN PÚBLICADECLARACIÓN JURADA DE INGRESOS BIENES Y RENTAS
LEY 27482

DATOS GENERALES DE LA ENTIDAD

ENTIDAD INSTITUTO GEOLÓGICO MINERO Y METALÚRGICO - INGEMMET
 DIRECCIÓN AVENIDA AV. CANADA NRO. 1470 SAN BORJA LIMA LIMA PERU SAN BORJA LIMA LIMA
 EJERCICIO PRESUPUESTAL 2020

DATOS GENERALES DEL DECLARANTE

DNI/CI DNI - 07090313
 APELLIDO PATERNO TUIRO
 APELLIDO MATERNO SALVADOR
 NOMBRES MARIA CARMEN

OPORTUNIDAD DE PRESENTACIÓN

(Marcar con una X la correspondiente opción)

AL INICIO
 ENTREGA PERIÓDICA
 AL CESAR

DECLARACIÓN DEL PATRIMONIO

RUBROS DECLARADOS	SECTOR PÚBLICO	SECTOR PRIVADO	TOTAL S/.
INGRESOS MENSUALES *	4,600.00	0.00	4,600.00
BIENES **			0.00
OTROS ***			500.00

Nota:

- * Incorpora el total del rubro I de la Sección Primera
- ** Incorpora el total del valor de los rubros II y III de la Sección Primera
- *** Incorpora el total del valor de los rubros IV y V de la Sección Primera

OTRA INFORMACIÓN QUE CONSIDERE EL OBLIGADO

TOTALS/.

0.00

ES COPIA FIEL DE SU ORIGINAL

Lima, 16 NOV 2020

JHONATHAN LUIS CARDENAS CARHUARICRA
 DATARIO
 R.P. N° 006-2020-INGEMMET/PCD
 N° DE REG.:



612-1919-405400-1105052533

SECCIÓN SEGUNDA
INFORMACIÓN PÚBLICA

DECLARACIÓN JURADA DE INGRESOS BIENES Y RENTAS
LEY 27482

DATOS GENERALES DE LA ENTIDAD

ENTIDAD INSTITUTO GEOLÓGICO MINERO Y METALÚRGICO - INGEMMET
DIRECCIÓN AVENIDA CANADA NRO. 1470 SAN BORJA LIMA LIMA PERU SAN BORJA
LIMA LIMA
EJERCICIO PRESUPUESTAL 2020

DATOS GENERALES DEL DECLARANTE

DNI/CE DNI - 45199375
APELLIDO PATERNO CONDORHUAMAN
APELLIDO MATERNO SUAREZ
NOMBRES ANA LUZ

OPORTUNIDAD DE PRESENTACIÓN
(Marcar con una X la correspondiente opción)

AL INICIO
ENTREGA PERIÓDICA
AL CESAR

DECLARACIÓN DEL PATRIMONIO

RUBROS DECLARADOS	SECTOR PÚBLICO	SECTOR PRIVADO	TOTAL S/.
INGRESOS MENSUALES *	5,000.00	0.00	5,000.00
BIENES **			198,935.76
OTROS ***			5,364.81

Nota:

- * Incorpora el total del rubro I de la Sección Primera
** Incorpora el total del valor de los rubros II y III de la Sección Primera
*** Incorpora el total del valor de los rubros IV y V de la Sección Primera

OTRA INFORMACIÓN QUE CONSIDERE EL OBLIGADO

TOTAL S/.

0.00



222-1919-405400-1105120525

SECCIÓN SEGUNDA
INFORMACIÓN PÚBLICA

DECLARACIÓN JURADA DE INGRESOS BIENES Y RENTAS
LEY 27482

DATOS GENERALES DE LA ENTIDAD

ENTIDAD INSTITUTO GEOLÓGICO MINERO Y METALÚRGICO - INGEMMET
DIRECCIÓN AVENIDA CANADA NRO. 1470 SAN BORJA LIMA LIMA PERU SAN BORJA
LIMA LIMA
EJERCICIO PRESUPUESTAL 2020

DATOS GENERALES DEL DECLARANTE

DNI/CE DNI - 45199375
APELLIDO PATERNO CONDORHUAMAN
APELLIDO MATERNO SUAREZ
NOMBRES ANA LUZ

OPORTUNIDAD DE PRESENTACIÓN

(Marcar con una X la correspondiente opción)

AL INICIO
ENTREGA PERIÓDICA
AL CESAR

DECLARACIÓN DEL PATRIMONIO

RUBROS DECLARADOS	SECTOR PÚBLICO	SECTOR PRIVADO	TOTAL S/.
INGRESOS MENSUALES *	5,000.00	0.00	5,000.00
BIENES **			198,935.76
OTROS ***			5,364.81

Nota:

* Incorpora el total del rubro I de la Sección Primera

** Incorpora el total del valor de los rubros II y III de la Sección Primera

*** Incorpora el total del valor de los rubros IV y V de la Sección Primera

OTRA INFORMACIÓN QUE CONSIDERE EL OBLIGADO

TOTAL S/.

0.00



696-30-405400-1105151933

SECCIÓN SEGUNDA
INFORMACIÓN PÚBLICA

DECLARACIÓN JURADA DE INGRESOS BIENES Y RENTAS
LEY 27482

DATOS GENERALES DE LA ENTIDAD

ENTIDAD INSTITUTO GEOLÓGICO MINERO Y METALÚRGICO - INGEMMET
DIRECCIÓN AVENIDA CANADA N° 1470 NRO. 1470 SAN BORJA LIMA LIMA PERU SAN BORJA LIMA LIMA
EJERCICIO PRESUPUESTAL 2020

DATOS GENERALES DEL DECLARANTE

DNI/CI DNI - 01314510
APELLIDO PATERNO REYNOSO
APELLIDO MATERNO LEZANO
NOMBRES VICTOR

OPORTUNIDAD DE PRESENTACIÓN

(Marcar con una X la correspondiente opción)

AL INICIO
ENTREGA PERIÓDICA X
AL CESAR

DECLARACIÓN DEL PATRIMONIO

RUBROS DECLARADOS	SECTOR PÚBLICO	SECTOR PRIVADO	TOTAL S/.
INGRESOS MENSUALES *	5,500.00	0.00	5,500.00
BIENES **			210,800.00
OTROS ***			0.00

Nota:

- * Incorpora el total del rubro I de la Sección Primera
- ** Incorpora el total del valor de los rubros II y III de la Sección Primera
- *** Incorpora el total del valor de los rubros IV y V de la Sección Primera

OTRA INFORMACIÓN QUE CONSIDERE EL OBLIGADO

TOTAL S/.

0.00

INGEMMET
ES COPIA FIEL DE SU ORIGINAL

Lima,

16 NOV 2020

JHONATHAN LUIS CAHEDENAS CARHUARICRA
FEDATARIO
R.P. N° 006-2020-INGEMMET/PCD
N° DE REG.:



553-1451-548619-1109152244

SECCIÓN SEGUNDA
INFORMACIÓN PÚBLICA

DECLARACIÓN JURADA DE INGRESOS BIENES Y RENTAS
LEY 27482

DATOS GENERALES DE LA ENTIDAD

ENTIDAD INSTITUTO GEOLÓGICO MINERO Y METALÚRGICO - INGEMMET
DIRECCIÓN AVENIDA CANADA NRO. 1470 SAN BORJA LIMA LIMA PERU SAN BORJA LIMA LIMA
EJERCICIO PRESUPUESTAL 2020

DATOS GENERALES DEL DECLARANTE

DNI/CI DNI - 08053660
APELLIDO PATERNO FIDEL
APELLIDO MATERNO SMOLL
NOMBRES LIONEL VIRGILIO

OPORTUNIDAD DE PRESENTACIÓN

(Marcar con una X la correspondiente opción)

AL INICIO X
ENTREGA PERIÓDICA
AL CESAR

DECLARACIÓN DEL PATRIMONIO

RUBROS DECLARADOS	SECTOR PÚBLICO	SECTOR PRIVADO	TOTAL S/.
INGRESOS MENSUALES *	12,085.00	0.00	12,085.00
BIENES **			480,000.00
OTROS ***			301,228.20

Nota:

- * Incorpora el total del rubro I de la Sección Primera
- ** Incorpora el total del valor de los rubros II y III de la Sección Primera
- *** Incorpora el total del valor de los rubros IV y V de la Sección Primera

OTRA INFORMACIÓN QUE CONSIDERE EL OBLIGADO

TOTAL S/.

0.00

 **INGEMMET**
ES COPIA FIEL DE SU ORIGINAL

Lima,

6 NOV. 2020

JHONATHAN LUIS CARDENAS CARHUARICRA
EDATARIO
R.P. N° 006-2020-INGEMMET/PCD
N° DE REG.:



517-1451-548619-1109145217

SECCIÓN SEGUNDA
INFORMACIÓN PÚBLICA

DECLARACIÓN JURADA DE INGRESOS BIENES Y RENTAS
LEY 27482

DATOS GENERALES DE LA ENTIDAD

ENTIDAD INSTITUTO GEOLÓGICO MINERO Y METALÚRGICO - INGEMMET
DIRECCIÓN AVENIDA CANADA NRO. 1470 SAN BORJA LIMA LIMA PERU SAN BORJA LIMA LIMA
EJERCICIO PRESUPUESTAL 2020

DATOS GENERALES DEL DECLARANTE

DNI/CI DNI - 08053660
APELLIDO PATERNO FIDEL
APELLIDO MATERNO SMOLL
NOMBRES LIONEL VIRGILIO

OPORTUNIDAD DE PRESENTACIÓN

(Marcar con una X la correspondiente opción)

AL INICIO
ENTREGA PERIÓDICA
AL CESAR

DECLARACIÓN DEL PATRIMONIO

RUBROS DECLARADOS	SECTOR PÚBLICO	SECTOR PRIVADO	TOTAL S/.
INGRESOS MENSUALES *	12,085.00	0.00	12,085.00
BIENES **			480,000.00
OTROS ***			301,228.20

Nota:

- * Incorpora el total del rubro I de la Sección Primera
- ** Incorpora el total del valor de los rubros II y III de la Sección Primera
- *** Incorpora el total del valor de los rubros IV y V de la Sección Primera

OTRA INFORMACIÓN QUE CONSIDERE EL OBLIGADO

TOTAL S/.

0.00

INGEMMET
ES COPIA FIEL DE SU ORIGINAL

Lima,

16 NOV. 2020

JHONATHAN LUIS CARDENAS CARHUARICRA
EDATARIO
R.P. N° 001-2020-INGEMMET/PCD
N° DE REG.:

517-1451-548619-1109145217

517-1451-548619-1109145217

517-1451-548619-1109145217



755-299-521233-1110123405



SECCIÓN SEGUNDA
INFORMACIÓN PÚBLICA

**DECLARACIÓN JURADA DE INGRESOS BIENES Y RENTAS
LEY 27482**

DATOS GENERALES DE LA ENTIDAD

ENTIDAD INSTITUTO GEOLÓGICO MINERO Y METALÚRGICO - INGEMMET
DIRECCIÓN AVENIDA CANADA NRO. 1470 SAN BORJA LIMA LIMA PERU SAN BORJA LIMA LIMA
EJERCICIO PRESUPUESTAL 2020

DATOS GENERALES DEL DECLARANTE

DNI/CI DNI - 06009681
APELLIDO PATERNO NIEVES
APELLIDO MATERNO TUESTA
NOMBRES JAVIER IGNACIO



Lima, 16 NOV. 2020

JHONATHAN LUIS GARDENAS CANHUARICRA
FISCAL ATARIO
R.P. N° 006-0020-INGEMMET/PCD
N° DE REG.:

OPORTUNIDAD DE PRESENTACIÓN
(Marcar con una X la correspondiente opción)

AL INICIO
ENTREGA PERIÓDICA X
AL CESAR

DECLARACIÓN DEL PATRIMONIO

RUBROS DECLARADOS	SECTOR PÚBLICO	SECTOR PRIVADO	TOTAL S/.
INGRESOS MENSUALES *	12,000.00	0.00	12,000.00
BIENES **			750,458.09
OTROS ***			43,543.54

Nota:

- * Incorpora el total del rubro I de la Sección Primera
- ** Incorpora el total del valor de los rubros II y III de la Sección Primera
- *** Incorpora el total del valor de los rubros IV y V de la Sección Primera

OTRA INFORMACIÓN QUE CONSIDERE EL OBLIGADO

TOTAL S/.

0.00



867-183-540617-1030110849

SECCIÓN SEGUNDA
INFORMACIÓN PÚBLICA

**DECLARACIÓN JURADA DE INGRESOS BIENES Y RENTAS
LEY 27482**

DATOS GENERALES DE LA ENTIDAD

ENTIDAD INSTITUTO GEOLÓGICO MINERO Y METALÚRGICO - INGEMMET
DIRECCIÓN AVENIDA CANADA NRO. 1470 SAN BORJA LIMA LIMA PERU SAN BORJA LIMA LIMA
EJERCICIO PRESUPUESTAL 2020

DATOS GENERALES DEL DECLARANTE

DNI/CI DNI - 06987148
APELLIDO PATERNO ROSAS
APELLIDO MATERNO LIZARRAGA
NOMBRES BLANCA SILVIA

OPORTUNIDAD DE PRESENTACIÓN

(Marcar con una X la correspondiente opción)

AL INICIO X
ENTREGA PERIÓDICA
AL CESAR

DECLARACIÓN DEL PATRIMONIO

RUBROS DECLARADOS	SECTOR PÚBLICO	SECTOR PRIVADO	TOTAL S/.
INGRESOS MENSUALES *	0.00	15,132.56	15,132.56
BIENES **			479,179.02
OTROS ***			161,438.62

Nota:

- * Incorpora el total del rubro I, II y III de la Sección Primera
- ** Incorpora el total del valor de los rubros IV y V de la Sección Primera
- *** Incorpora el total del valor de los rubros IV y V de la Sección Primera

OTRA INFORMACIÓN QUE CONSIDERE EL OBLIGADO

TOTAL S/.

0.00

INGEMMET
ES COPIA FIEL DE SU ORIGINAL

Lima, 16 NOV. 2020

JHONATHAN LUIS GARDENAS CARHUARICRA
DATARIO
R.P. N° 006-2020-INGEMMET/PCD
N° DE REG.:



867-183-540617-1030110849

SECCIÓN SEGUNDA
INFORMACIÓN PÚBLICA

DECLARACIÓN JURADA DE INGRESOS BIENES Y RENTAS
LEY 27482

DATOS GENERALES DE LA ENTIDAD

ENTIDAD INSTITUTO GEOLÓGICO MINERO Y METALÚRGICO - INGEMMET
DIRECCIÓN AVENIDA CANADA NRO. 1470 SAN BORJA LIMA LIMA PERU SAN BORJA LIMA LIMA
EJERCICIO PRESUPUESTAL 2020

DATOS GENERALES DEL DECLARANTE

DNI/CI DNI - 06987148
APELLIDO PATERNO ROSAS
APELLIDO MATERNO LIZARRAGA
NOMBRES BLANCA SILVIA

OPORTUNIDAD DE PRESENTACIÓN

(Marcar con una X la correspondiente opción)

AL INICIO
ENTREGA PERIÓDICA
AL CESAR

DECLARACIÓN DEL PATRIMONIO

RUBROS DECLARADOS	SECTOR PÚBLICO	SECTOR PRIVADO	TOTAL S/.
INGRESOS MENSUALES *	0.00	15,132.56	15,132.56
BIENES **			479,179.02
OTROS ***			161,438.62

Nota:

* Incorpora el total del rubro I de la Sección Primera

** Incorpora el total del valor de los rubros II y III de la Sección Primera

*** Incorpora el total del valor de los rubros IV y V de la Sección Primera

OTRA INFORMACIÓN QUE CONSIDERE EL OBLIGADO

TOTAL S/.

0.00

INGEMMET
ES COPIA FIEL DE SU ORIGINAL

Lima, 16 NOV 2020

JHONATHAN UIC Cárdenas Carhuaricra
EDATARIO
R.P. N° 006-2020-INGEMMET/PCD
N° DE REG.:



667-1588-480892-1026153536

SECCIÓN SEGUNDA
INFORMACIÓN PÚBLICA

**DECLARACIÓN JURADA DE INGRESOS BIENES Y RENTAS
LEY 27482**

DATOS GENERALES DE LA ENTIDAD

ENTIDAD INSTITUTO GEOLÓGICO MINERO Y METALÚRGICO - INGEMMET
DIRECCIÓN AVENIDA CANADA NRO. 1470 SAN BORJA LIMA LIMA PERU SAN BORJA LIMA LIMA
EJERCICIO PRESUPUESTAL 2020

DATOS GENERALES DEL DECLARANTE

DNI/CI DNI - 06979058
APELLIDO PATERNO GARLAND
APELLIDO MATERNO SALAZAR
NOMBRES MILAGROS PATRICIA

OPORTUNIDAD DE PRESENTACIÓN

(Marcar con una X la correspondiente opción)

AL INICIO
ENTREGA PERIÓDICA X
AL CESAR

DECLARACIÓN DEL PATRIMONIO

RUBROS DECLARADOS	SECTOR PÚBLICO	SECTOR PRIVADO	TOTAL S/.
INGRESOS MENSUALES *	5,500.00	0.00	5,500.00
BIENES **			6,580.00
OTROS ***			15,829.46

Nota:

- * Incorpora el total del rubro I de la Sección Primera
- ** Incorpora el total del valor de los rubros II y III de la Sección Primera
- *** Incorpora el total del valor de los rubros IV y V de la Sección Primera

OTRA INFORMACIÓN QUE CONSIDERE EL OBLIGADO

TOTAL S/.

INGEMMET
ES COPIA FIEL DE SU ORIGINAL

Lima, 16 NOV. 2020

JHONATHAN UIZARDENAS CARHUARICRA
EDATARIO
R.P. N° 006-2020-INGEMMET/PCD
N° DE REG.:



718-625-350334-1029105302

SECCIÓN SEGUNDA
INFORMACIÓN PÚBLICA

DECLARACIÓN JURADA DE INGRESOS BIENES Y RENTAS
LEY 27482

DATOS GENERALES DE LA ENTIDAD

ENTIDAD INSTITUTO GEOLÓGICO MINERO Y METALÚRGICO - INGEMMET
DIRECCIÓN AVENIDA CANADA NRO. 1470 SAN BORJA LIMA LIMA PERU SAN BORJA LIMA LIMA
EJERCICIO PRESUPUESTAL 2020

DATOS GENERALES DEL DECLARANTE

DNI/CI DNI - 10348057
APELLIDO PATERNO UGARTE
APELLIDO MATERNO DECADA
NOMBRES RUBEN ROBERTO

OPORTUNIDAD DE PRESENTACIÓN

(Marcar con una X la correspondiente opción)

AL INICIO
ENTREGA PERIÓDICA
AL CESAR X

DECLARACIÓN DEL PATRIMONIO

RUBROS DECLARADOS	SECTOR PÚBLICO	SECTOR PRIVADO	TOTAL S/.
INGRESOS MENSUALES *	5,500.00	0.00	5,500.00
BIENES **			96,130.00
OTROS ***			3,700.00

Nota:

- * Incorpora el total del rubro I de la Sección Primera
- ** Incorpora el total del valor de los rubros II y III de la Sección Primera
- *** Incorpora el total del valor de los rubros IV y V de la Sección Primera

OTRA INFORMACIÓN QUE CONSIDERE EL OBLIGADO

TOTAL S/.

LOS MONTOS POR CONCEPTO DE REMUNERACIONES SON RETIRADAS EN SU TOTALIDAD DE LA ENTIDAD FINANCIERA, EN CONSECUENCIA NO SE TIENEN AHORROS AHÍ.

0.00

INGEMMET
ES COPIA FIEL DE SU ORIGINAL

Lima, 16 NOV. 2020

JHONATHAN LUIS CARMEN S CARHUARICRA
EDATARIO
R.P. N° 006-2020-INGEMMET/PCD
N° DE REG.:



780-140-487150-1102100033

SECCIÓN SEGUNDA
INFORMACIÓN PÚBLICA

DECLARACIÓN JURADA DE INGRESOS BIENES Y RENTAS
L 27482

DATOS GENERALES DE LA ENTIDAD

ENTIDAD INSTITUTO GEOLÓGICO MINERO Y METALÚRGICO - INGEMMET
DIRECCIÓN AVENIDA CANADA NRO. 140 SAN BORJA LIMA LIMA PERU SAN BORJA LIMA LIMA
EJERCICIO PRESUPUESTAL 2020

DATOS GENERALES DEL DECLARANTE

DNI/CI 814008120
APELLIDO PATERNO MORALES
APELLIDO MATERNO ARNAO
NOMBRES NEMESIO BENJAMIN

OPORTUNIDAD DE PRESENTACIÓN
(Marcar con una X la correspondiente opción)

AL INICIO
ENTREGA PERIÓDICA
AL CESAR

DECLARACIÓN DEL PATRIMONIO

RUBROS DECLARADOS	SECTOR PRIVADO	TOTAL S/.
INGRESOS MENSUALES *	1,125.24	1,125.24
BIENES **		827,050.52
OTROS ***		154,948.10

Nota:

- * Incorpora el total del rubro I de la Sección Primera
- ** Incorpora el total del valor de los rubros II y III de la Sección Primera
- *** Incorpora el total del valor de los rubros IV y V de la Sección Primera

OTRA INFORMACIÓN QUE CONSIDERE EL OBLIGADO

TOTAL S/.
0.00



ES COPIA FIEL DE SU ORIGINAL

Lima, 16 NOV. 2020

JHONATHAN LUIS CAYDENAS CARHUARICRA
FISCALITARIO
R.P. N° 006-2020-INGEMMET/PCD
N° DE REG.:



780-140-487150-1102100033

SECCIÓN SEGUNDA
INFORMACIÓN PÚBLICA

DECLARACIÓN JURADA DE INGRESOS BIENES Y RENTAS
LEY 27482

DATOS GENERALES DE LA ENTIDAD

ENTIDAD INSTITUTO GEOLÓGICO MINERO Y METALÚRGICO - INGEMMET
DIRECCIÓN AVENIDA CANADA NRO. 1470 SAN BORJA LIMA LIMA PERU SAN BORJA LIMA LIMA
EJERCICIO PRESUPUESTAL 2020

DATOS GENERALES DEL DECLARANTE

DNI/CI DNI - 08775120
APELLIDO PATERNO MORALES
APELLIDO MATERNO ARNAO
NOMBRES NEMESIO BENJAMIN

OPORTUNIDAD DE PRESENTACIÓN

(Marcar con una X la correspondiente opción)

AL INICIO X
ENTREGA PERIÓDICA
AL CESAR

DECLARACIÓN DEL PATRIMONIO

RUBROS DECLARADOS	SECTOR PÚBLICO	SECTOR PRIVADO	TOTAL S/.
INGRESOS MENSUALES *	0.00	1,125.24	1,125.24
BIENES **			827,050.52
OTROS ***			154,948.10

Nota:

* Incorpora el total del rubro I de la Sección Primera

** Incorpora el total del valor de los rubros II y III de la Sección Primera

*** Incorpora el total del valor de los rubros IV y V de la Sección Primera

OTRA INFORMACIÓN QUE CONSIDERE EL OBLIGADO

TOTAL S/.

0.00

INGEMMET
ES COPIA FIEL DE SU ORIGINAL

Lima,

16 NOV 2020

JHONATHAN LUIS CÁRDENAS CARHUARICRA
EDATARIO
R.P. N° 006-2020-INGEMMET/PCD
N° DE REG.:



482-838-487150-1102140811

SECCIÓN SEGUNDA
INFORMACIÓN PÚBLICA

DECLARACIÓN JURADA DE INGRESOS BIENES Y RENTAS
LEY 27482

DATOS GENERALES DE LA ENTIDAD

ENTIDAD INSTITUTO GEOLÓGICO MINERO Y METALÚRGICO - INGEMMET
DIRECCIÓN AVENIDA CANADÁ NRO. 1470 SAN BORJA LIMA LIMA PERU SAN BORJA LIMA LIMA
EJERCICIO PRESUPUESTAL 2020

DATOS GENERALES DEL DECLARANTE

DNI/CI DNI-06644412
APELLIDO PATERNO NINA
APELLIDO MATERNO ROMERO
NOMBRES JOSÉ ANTONIO

OPORTUNIDAD DE PRESENTACIÓN

(Marcar con una X la correspondiente opción)

AL INICIO X
ENTREGA PERIÓDICA
AL CESAR

DECLARACIÓN DEL PATRIMONIO

RUBROS DECLARADOS	SECTOR PÚBLICO	SECTOR PRIVADO	TOTAL S/.
INGRESOS MENSUALES *	9,500.00	0.00	9,500.00
BIENES **			132,851.60
OTROS ***			79,397.47

Nota:

- * Incorpora el total del rubro I de la Sección Primera
- ** Incorpora el total del valor de los rubros II y III de la Sección Primera
- *** Incorpora el total del valor de los rubros IV y V de la Sección Primera

OTRA INFORMACIÓN QUE CONSIDERE EL OBLIGADO

TOTAL S/.

0.00

 **INGEMMET**
ES COPIA FIEL DE SU ORIGINAL

Lima, 6 NOV. 2020

JHONATHAN LUIS GARDENAS CARHUARICRA
DATARIO
R.P. N° 006-2020-INGEMMET/PCD
N° DE REG.:



482-838-487150-1102140811

SECCIÓN SEGUNDA
INFORMACIÓN PÚBLICA

**DECLARACIÓN JURADA DE INGRESOS BIENES Y RENTAS
LEY 27482**

DATOS GENERALES DE LA ENTIDAD

ENTIDAD INSTITUTO GEOLÓGICO MINERO Y METALÚRGICO - INGEMMET
DIRECCIÓN AVENIDA CANADA NRO. 1470 SAN BORJA LIMA LIMA PERU SAN BORJA LIMA LIMA
EJERCICIO PRESUPUESTAL 2020

DATOS GENERALES DEL DECLARANTE

DNI/CI DNI - 06644412
APELLIDO PATERNO NINA
APELLIDO MATERNO ROMERO
NOMBRES JOSE ANTONIO

OPORTUNIDAD DE PRESENTACIÓN

(Marcar con una X la correspondiente opción)

AL INICIO X
ENTREGA PERIÓDICA
AL CESAR

DECLARACIÓN DEL PATRIMONIO

RUBROS DECLARADOS	SECTOR PÚBLICO	SECTOR PRIVADO	TOTAL S/.
INGRESOS MENSUALES *	9,500.00	0.00	9,500.00
BIENES **			132,851.60
OTROS ***			79,397.47

Nota:

- * Incorpora el total del rubro I de la Sección Primera
- ** Incorpora el total del valor de los rubros II y III de la Sección Primera
- *** Incorpora el total del valor de los rubros IV y V de la Sección Primera

OTRA INFORMACIÓN QUE CONSIDERE EL OBLIGADO

TOTAL S/.

0.00

INGEMMET
ES COPIA FIEL DE SU ORIGINAL

Lima, 16 NOV 2020
JHONATHAN LUIS CÁRDENAS CARHUARICRA
FEDATARIO
R.P. N° 006-2020-INGEMMET/PCD
N° DE REG.:



108-838-487150-1102140614

SECCIÓN SEGUNDA
INFORMACIÓN PÚBLICA

DECLARACIÓN JURADA DE INGRESOS BIENES Y RENTAS
LEY 27482

DATOS GENERALES DE LA ENTIDAD

ENTIDAD INSTITUTO GEOLÓGICO MINERO Y METALÚRGICO - INGEMMET
DIRECCIÓN CALLE NIÑA CANADA NRO. 1470 SAN BORJA LIMA LIMA PERU SAN BORJA LIMA LIMA
EJERCICIO PRESUPUESTAL 2020

DATOS GENERALES DEL DECLARANTE

DNI/CI DNI-07644412
APELLIDO PATERNO NINA
APELLIDO MATERNO ROMERO
NOMBRES JOSE ANTONIO

OPORTUNIDAD DE PRESENTACIÓN

(Marcar con una X la correspondiente opción)

AL INICIO
ENTREGA PERIÓDICA X
AL CESAR

DECLARACIÓN DEL PATRIMONIO

RUBROS DECLARADOS	SECTOR PÚBLICO	SECTOR PRIVADO	TOTAL S/.
INGRESOS MENSUALES *	9,500.00	0.00	9,500.00
BIENES **			132,851.60
OTROS ***			79,397.47

Nota:

- * Incorpora el total del rubro I de la Sección Primera
- ** Incorpora el total del valor de los rubros II y III de la Sección Primera
- *** Incorpora el total del valor de los rubros IV y V de la Sección Primera

OTRA INFORMACIÓN QUE CONSIDERE EL OBLIGADO

TOTAL S/.

0.00

INGEMMET
ES COPIA FIEL DE SU ORIGINAL

Lima,

16 NOV. 2020

JHONATHAN LUIS CARDENAS CARHUARICRA
PEDATARIO
R.P. N° 006-2020-INGEMMET/PCD
N° DE REG.:



108-838-487150-1102140614

SECCIÓN SEGUNDA
INFORMACIÓN PÚBLICA

**DECLARACIÓN JURADA DE INGRESOS BIENES Y RENTAS
LEY 27482**

DATOS GENERALES DE LA ENTIDAD

ENTIDAD INSTITUTO GEOLÓGICO MINERO Y METALÚRGICO - INGEMMET
DIRECCIÓN AVENIDA CANADA NRO. 1470 SAN BORJA LIMA LIMA PERU SAN BORJA LIMA LIMA
EJERCICIO PRESUPUESTAL 2020

DATOS GENERALES DEL DECLARANTE

DNI/CI DNI - 06644412
APELLIDO PATERNO NINA
APELLIDO MATERNO ROMERO
NOMBRES JOSE ANTONIO

OPORTUNIDAD DE PRESENTACIÓN

(Marcar con una X la correspondiente opción)

AL INICIO
ENTREGA PERIÓDICA X
AL CESAR

DECLARACIÓN DEL PATRIMONIO

RUBROS DECLARADOS	SECTOR PÚBLICO	SECTOR PRIVADO	TOTAL S/.
INGRESOS MENSUALES *	9,500.00	0.00	9,500.00
BIENES **			132,851.60
OTROS ***			79,397.47

Nota:

- * Incorpora el total del rubro I de la Sección Primera
- ** Incorpora el total del valor de los rubros II y III de la Sección Primera
- *** Incorpora el total del valor de los rubros IV y V de la Sección Primera

OTRA INFORMACIÓN QUE CONSIDERE EL OBLIGADO

TOTAL S/.

0.00

INGEMMET
ES COPIA FIEL DE SU ORIGINAL

Lima, 16 NOV 2020

JHONATHAN LUIS CARDENAS CARHUARICRA
DECLARANTE
R.P. N° 006-2020-INGEMMET/PCD
N° DE REG.:



988-1444-267011-1031215428

SECCIÓN SEGUNDA
INFORMACIÓN PÚBLICADECLARACIÓN JURADA DE INGRESOS BIENES Y RENTAS
LEY 27482

DATOS GENERALES DE LA ENTIDAD

ENTIDAD INSTITUTO GEOLÓGICO MINERO Y METALÚRGICO - INGEMMET
 DIRECCIÓN AVENIDA CANADA NRO. 1470 PISO 4 SAN BORJA LIMA LIMA PERU SAN BORJA LIMA LIMA
 EJERCICIO PRESUPUESTAL 2020

DATOS GENERALES DEL DECLARANTE

DNI/CI DNI - 00793972
 APELLIDO PATERNO ACOSTA
 APELLIDO MATERNO ALE
 NOMBRES JORGE GILBERTO

OPORTUNIDAD DE PRESENTACIÓN

(Marcar con una X la correspondiente opción)

AL INICIO
 ENTREGA PERIÓDICA X
 AL CESAR

DECLARACIÓN DEL PATRIMONIO

RUBROS DECLARADOS	SECTOR PÚBLICO	SECTOR PRIVADO	TOTAL S/.
INGRESOS MENSUALES *	10,500.00	0.00	10,500.00
BIENES **			603,724.00
OTROS ***			3,119.55

Nota:

- * Incorpora el total del rubro I de la Sección Primera
- ** Incorpora el total del valor de los rubros II y III de la Sección Primera
- *** Incorpora el total del valor de los rubros IV y V de la Sección Primera

OTRA INFORMACIÓN QUE CONSIDERE EL OBLIGADO

TOTAL S/.

0.00

ES COPIA FIEL DE SU ORIGINAL

Lima, 15 NOV. 2020

JHONATHAN LUIS CARDENAS CARHUARICRA
 FISCAL TARIO
 R.P. N° 006-2020-INGEMMET/PCD
 N° DE REG.:



339-1571-336366-1230190406

SECCIÓN SEGUNDA
INFORMACIÓN PÚBLICADECLARACIÓN JURADA DE INGRESOS BIENES Y RENTAS
LEY 27482

DATOS GENERALES DE LA ENTIDAD

ENTIDAD INSTITUTO GEOLOGICO MINERO Y METALÚRGICO - INGEMMET
 DIRECCIÓN AVENIDA CANADA NRO. 1470 SAN BORJA LIMA LIMA PERU SAN BORJA LIMA LIMA
 EJERCICIO PRESUPUESTAL 2020

DATOS GENERALES DEL DECLARANTE

DNI/CI DNI - 09241468
 APELLIDO PATERNO PALOMINO
 APELLIDO MATERNO CABALLERO
 NOMBRES CAROLINA

OPORTUNIDAD DE PRESENTACIÓN

[Marcar con una X la correspondiente opción]

AL INICIO
 ENTREGA PERIÓDICA
 AL CESAR

DECLARACIÓN DEL PATRIMONIO

RUBRO DE DECLARACIÓN	SECTOR PÚBLICO	SECTOR PRIVADO	TOTAL S/
INGRESOS MENSUALES *	10.500.00	5.000.00	15.500.00
BIENES **			520.118.55
DEUDAS ***			457.650.00

Nota:

- * Incorpora el total del rubro I de la Sección Primera
 ** Incorpora el total del valor de los rubros II y III de la Sección Primera
 *** Incorpora el total del valor de los rubros IV y V de la Sección Primera

OTRA INFORMACIÓN QUE CONSIDERE EL OBLIGADO

TOTAL S/:
0.00



1006-316-648365-1229095224

 SECCIÓN SEGUNDA
 INFORMACIÓN PÚBLICA

 DECLARACIÓN JURADA DE INGRESOS BIENES Y RENTAS
 LEY 27482

DATOS GENERALES DE LA ENTIDAD

ENTIDAD INSTITUTO GEOLÓGICO MINERO Y METALÚRGICO - INGEMMET
 DIRECCIÓN AVENIDA CANADA NRO. 1470 SAN BORJA LIMA LIMA PERU SAN BORJA LIMA LIMA
 EJERCICIO PRESUPUESTAL 2020

DATOS GENERALES DEL DECLARANTE

DNI/CI DNI - 10051075
 APELLIDO PATERNO SALCEDO
 APELLIDO MATERNO CARBAJAL
 NOMBRES JUAN WILIAN

OPORTUNIDAD DE PRESENTACIÓN

(Marcar con una X la correspondiente opción)

AL INICIO X
 ENTREGA PERIÓDICA
 AL CESAR

DECLARACIÓN DEL PATRIMONIO

RUBROS DECLARADOS	SECTOR PÚBLICO	SECTOR PRIVADO	TOTAL S/
INGRESOS MENSUALES **	9,000.00	0.00	9,000.00
BIENES **			232,500.00
OTROS ***			46,000.00

Nota:

- ~ Incorpora el total del rubro I de la Sección Primera
 ** Incorpora el total del valor de los rubros II y III de la Sección Primera
 *** Incorpora el total del valor de los rubros IV y V de la Sección Primera

OTRA INFORMACIÓN QUE CONSIDERE EL OBLIGADO

TOTAL S/

0.00



752-316-648365-1229103003

SECCION SEGUNDA
INFORMACIÓN PÚBLICA

**DECLARACIÓN JURADA DE INGRESOS BIENES Y RENTAS
LEY 27482**

DATOS GENERALES DE LA ENTIDAD

ENTIDAD INSTITUTO GEOLÓGICO MINERO Y METALÚRGICO - INGEMMET
DIRECCIÓN AVENIDA CANADA NRO. 1470 SAN BORJA LIMA LIMA PERU SAN BORJA LIMA LIMA
EJERCICIO PRESUPUESTAL 2020

DATOS GENERALES DEL DECLARANTE

DNI/CI DNI - 10051075
APELLIDO PATERNO SALCEDO
APELLIDO MATERNO CARBAJAL
NOMBRES JUAN WILIAN

OPORTUNIDAD DE PRESENTACIÓN

(Marcar con una X la correspondiente opción)

AL INICIO
ENTREGA PERIÓDICA
AL CESAR

DECLARACIÓN DEL PATRIMONIO

RUBROS DECLARADOS	SECTOR PÚBLICO	SECTOR PRIVADO	TOTAL S/.
INGRESOS MENSUALES *	9,000.00	0.00	9,000.00
BIENES **			232,500.00
OTROS ***			46,000.00

Nota:

- * Incorpora el total del rubro I de la Sección Primera
- ** Incorpora el total del valor de los rubros II y III de la Sección Primera
- *** Incorpora el total del valor de los rubros IV y V de la Sección Primera

OTRA INFORMACIÓN QUE CONSIDERE EL OBLIGADO

TOTAL S/.



141-455-688401-1214093623

SECCIÓN SEGUNDA
INFORMACIÓN PÚBLICA

DECLARACIÓN JURADA DE INGRESOS BIENES Y RENTAS
LEY 27482

DATOS GENERALES DE LA ENTIDAD

ENTIDAD INSTITUTO GEOLÓGICO MINERO Y METALÚRGICO - INGEMMET
DIRECCIÓN AVENIDA AV.CANADA N° 1470 NRO. 1470 OFICINA NA SAN BORJA LIMA LIMA PERU SAN BORJA LIMA
LIMA
EJERCICIO PRESUPUESTAL 2020

DATOS GENERALES DEL DECLARANTE

DNI/CI DNI - 44573148
APELLIDO PATERNO CORRALES
APELLIDO MATERNO RUBIO
NOMBRES JULIO CESAR

OPORTUNIDAD DE PRESENTACIÓN

(Marcar con una X la correspondiente opción)

AL INICIO
ENTREGA PERIÓDICA X
AL CESAR

DECLARACIÓN DEL PATRIMONIO

RUBROS DECLARADOS	SECTOR PÚBLICO	SECTOR PRIVADO	TOTAL S/.
INGRESOS MENSUALES *	5,500.00	0.00	5,500.00
BIENES **			197,000.00
OTROS ***			8,900.00

Nota:

- * Incorpora el total del rubro I de la Sección Primera
** Incorpora el total del valor de los rubros II y III de la Sección Primera
*** Incorpora el total del valor de los rubros IV y V de la Sección Primera

OTRA INFORMACIÓN QUE CONSIDERE EL OBLIGADO

TOTAL S/.
0.00



145 310 336366 123016021 Z

SECCIÓN SEGUNDA
INFORMACIÓN PÚBLICA

**DECLARACIÓN JURADA DE INGRESOS BIENES Y RENTAS
LEY 27482**

DATOS GENERALES DE LA ENTIDAD

ENTIDAD INSTITUTO GEOLÓGICO MINERO Y METALÚRGICO - INGEMMET
DIRECCIÓN AVENIDA CANADA NRO 1470 PISO 1 SAN BORJA LIMA LIMA PERU SAN BORJA LIMA LIMA
EJERCICIO PRESUPUESTAL 2020

DATOS GENERALES DEL DECLARANTE

DNI/CI DNI - 07966181
APELLIDO PATERNO LA TORRE
APELLIDO MATERNO DIAZ
NOMBRES RICARDO MARTIN

OPORTUNIDAD DE PRESENTACIÓN

(Marcar con una X la correspondiente opción)

AL INICIO
ENTREGA PERIÓDICA
AL CESAR

DECLARACIÓN DEL PATRIMONIO

RUBROS DECLARADOS	SECTOR PÚBLICO	SECTOR PRIVADO	TOTAL S/
INGRESOS MENSUALES *	9.500.00	0.00	9.500.00
BIENES **			72.457.87
OTROS ***			134.485.11

Nota:

- * Incorpora el total del rubro I de la Sección Primera
- ** Incorpora el total del valor de los rubros II y III de la Sección Primera
- *** Incorpora el total del valor de los rubros IV y V de la Sección Primera

OTRA INFORMACIÓN QUE CONSIDERE EL OBLIGADO

TOTAL S/
0.00



504-1601-336366-1230164854

SECCIÓN SEGUNDA
INFORMACIÓN PÚBLICADECLARACIÓN JURADA DE INGRESOS BIENES Y RENTAS
LEY 27482

DATOS GENERALES DE LA ENTIDAD

ENTIDAD INSTITUTO GEOLOGICO MINERO Y METALURGICO - INGEMMET
 DIRECCIÓN AVENIDA CANADA NRO. 1470 SAN BORJA LIMA LIMA PERU SAN BORJA LIMA LIMA
 EJERCICIO PRESUPUESTAL 2020

DATOS GENERALES DEL DECLARANTE

DNI/CI DNI - 20650446
 APELLIDO PATERNO CASTRO
 APELLIDO MATERNO BULLON
 NOMBRES JAIME HUGO

OPORTUNIDAD DE PRESENTACIÓN

(Marcar con una X la correspondiente opción)

AL INICIO
 ENTREGA PERIÓDICA
 AL CESAR

DECLARACIÓN DEL PATRIMONIO

RUBROS DECLARADOS	SECTOR PÚBLICO	SECTOR PRIVADO	TOTAL S/.
INGRESOS MENSUALES *	10,500.00	0.00	10,500.00
BIENES **			432,177.17
OTROS ***			104,000.00

Nota:

- * Incorpora el total del rubro I de la Sección Primera
- ** Incorpora el total del valor de los rubros II y III de la Sección Primera
- *** Incorpora el total del valor de los rubros IV y V de la Sección Primera

OTRA INFORMACIÓN QUE CONSIDERE EL OBLIGADO

ES NECESARIO PRECISAR QUE EL MONTO QUE PERCIBO ACTUALMENTE, ES POR LA ENCARGATURA DE EXPERTO EN ASUNTOS TÉCNICOS DE LA DIRECCIÓN DE CONCESIONES MINERAS.

TOTAL S/.

0.00



448-320-563625-1223150047

SECCIÓN SEGUNDA
INFORMACIÓN PÚBLICA

DECLARACIÓN JURADA DE INGRESOS BIENES Y RENTAS
LEY 27482

DATOS GENERALES DE LA ENTIDAD

ENTIDAD INSTITUTO GEOLÓGICO MINERO Y METALÚRGICO - INGEMMET
DIRECCIÓN AVENIDA CANADA NRO. 1470 SAN BORJA LIMA LIMA PERU SAN BORJA LIMA LIMA
EJERCICIO PRESUPUESTAL 2020

DATOS GENERALES DEL DECLARANTE

DNI/CI DNI - 08146457
APELLIDO PATERNO CHUCHON
APELLIDO MATERNO APAYTA
NOMBRES MARIBEL

OPORTUNIDAD DE PRESENTACIÓN
(Marcar con una X la correspondiente opción)

AL INICIO
ENTREGA PERIÓDICA
AL CESAR

DECLARACIÓN DEL PATRIMONIO

RUBROS DECLARADOS	SECTOR PÚBLICO	SECTOR PRIVADO	TOTAL S/.
INGRESOS MENSUALES *	7,000.00	0.00	7,000.00
BIENES **			220,577.25
OTROS ***			9,499.97

Nota:

- * Incorpora el total del rubro I de la Sección Primera
- ** incorpora el total del valor de los rubros II y III de la Sección Primera
- *** Incorpora el total del valor de los rubros IV y V de la Sección Primera

OTRA INFORMACIÓN QUE CONSIDERE EL OBLIGADO

TOTAL S/.
0.00



683-320-563625-1223141419

SECCIÓN SEGUNDA
INFORMACIÓN PÚBLICA

DECLARACIÓN JURADA DE INGRESOS BIENES Y RENTAS
LEY 27482

DATOS GENERALES DE LA ENTIDAD

ENTIDAD INSTITUTO GEOLÓGICO MINERO Y METALÚRGICO - INGEMMET
DIRECCIÓN AVENIDA CANADA NRO. 1470 SAN BORJA LIMA LIMA PERU SAN BORJA LIMA LIMA
EJERCICIO PRESUPUESTAL 2020

DATOS GENERALES DEL DECLARANTE

DNI/CI DNI - 08146457
APELLIDO PATERNO CHUCHON
APELLIDO MATERNO APAYTA
NOMBRES MARIBEL

OPORTUNIDAD DE PRESENTACION

(Marcar con una X la correspondiente opción)

AL INICIO
ENTREGA PERIÓDICA
AL CESAR

DECLARACIÓN DEL PATRIMONIO

RUBROS DECLARADOS	SECTOR PÚBLICO	SECTOR PRIVADO	TOTAL S/.
INGRESOS MENSUALES *	7,000.00	0.00	7,000.00
BIENES **			220,577.25
OTROS ***			9,499.97

Nota:

- * Incorpora el total del rubro I de la Sección Primera
** Incorpora el total del valor de los rubros II y III de la Sección Primera
*** Incorpora el total del valor de los rubros IV y V de la Sección Primera

NINGUNA OTRA INFORMACIÓN QUE CONSIDERE EL OBLIGADO TOTAL S/.

0.00



52-279-535432-1218180305

SECCIÓN SEGUNDA
INFORMACIÓN PÚBLICADECLARACIÓN JURADA DE INGRESOS BIENES Y RENTAS
LEY 27482

DATOS GENERALES DE LA ENTIDAD

ENTIDAD INSTITUTO GEOLÓGICO MINERO Y METALÚRGICO - INGEMMET
 DIRECCIÓN AVENIDA CANADA NRO. 1470 SAN BORJA LIMA LIMA PERU SAN BORJA LIMA LIMA
 EJERCICIO PRESUPUESTAL 2020

DATOS GENERALES DEL DECLARANTE

DNI/CI DNI - 10476954
 APELLIDO PATERNO GARCIA
 APELLIDO MATERNO RODRIGUEZ
 NOMBRES LUIS AGUSTIN F

OPORTUNIDAD DE PRESENTACIÓN

(Marcar con una X la correspondiente opción)

AL INICIO
 ENTREGA PERIÓDICA
 AL CESAR X

DECLARACIÓN DEL PATRIMONIO

RUBROS DECLARADOS	SECTOR PÚBLICO	SECTOR PRIVADO	TOTALS/
INGRESOS MENSUALES *	12,000.00	0.00	12,000.00
BIENES **			0.00
OTROS ***			117,500.00

Nota:

- * Incorpora el total del rubro I de la Sección Primera
- ** Incorpora el total del valor de los rubros II y III de la Sección Primera
- *** Incorpora el total del valor de los rubros IV y V de la Sección Primera

OTRA INFORMACIÓN QUE CONSIDERE EL OBLIGADO

TOTALS/

INGEMMET
ES COPIA FIEL DE SU ORIGINAL

Lima,

07 ENE 2021
 JHONATHAN LUIS CARDENAS CARHUARICRA
 FIDATARIO
 R.P. N° 006-2020-INGEMMET/PCD
 N° DE REG.:



958-658-563625-1223094210

SECCIÓN SEGUNDA
INFORMACIÓN PÚBLICA

**DECLARACIÓN JURADA DE INGRESOS BIENES Y RENTAS
LEY 27482**

DATOS GENERALES DE LA ENTIDAD

ENTIDAD INSTITUTO GEOLÓGICO MINERO Y METALÚRGICO - INGEMMET
DIRECCIÓN AVENIDA CANADA NRO. 1470 PISO 1 URBANIZACION SAN BORJA ZONA PARALELA A CALLE LENGUJE
SAN BORJA LIMA LIMA PERU SAN BORJA LIMA LIMA
EJERCICIO PRESUPUESTAL 2020

DATOS GENERALES DEL DECLARANTE

DNI/CI DNI - 43888435
APELLIDO PATERNO JULCA
APELLIDO MATERNO SANTOS
NOMBRES ARACELI MILAGROS

OPORTUNIDAD DE PRESENTACIÓN

(Marcar con una X la correspondiente opción)

AL INICIO
ENTREGA PERIÓDICA X
AL CESAR

DECLARACIÓN DEL PATRIMONIO

RUBROS DECLARADOS	SECTOR PÚBLICO	SECTOR PRIVADO	TOTAL S/.
INGRESOS MENSUALES *	6,000.00	0.00	6,000.00
BIENES **			32,850.00
OTROS ***			5,179.65

Nota:

- * Incorpora el total del rubro I de la Sección Primera
- ** Incorpora el total del valor de los rubros II y III de la Sección Primera
- *** Incorpora el total del valor de los rubros IV y V de la Sección Primera

OTRA INFORMACIÓN QUE CONSIDERE EL OBLIGADO

TOTAL S/.

INGEMMET
ES COPIA FIEL DE SU ORIGINAL

Lima,

07 DIC. 2020

JHONATHAN LUIS CADENAS CARHUARICRA
FEDATARIO
R.F. N° 006-2020-INGEMMET/PCD
N° DE REG.:



341-857-535432-1218173933

SECCIÓN SEGUNDA
INFORMACIÓN PÚBLICA

DECLARACIÓN JURADA DE INGRESOS BIENES Y RENTAS
LEY 27482

DATOS GENERALES DE LA ENTIDAD

ENTIDAD INSTITUTO GEOLÓGICO MINERO Y METALÚRGICO - INGEMMET
DIRECCIÓN AVENIDA CANADA NRO. 1470 SAN BORJA LIMA LIMA PERU SAN BORJA LIMA LIMA
EJERCICIO PRESUPUESTAL 2020

DATOS GENERALES DEL DECLARANTE

DNI/CI DNI - 09300936
APELLIDO PATERNO TAMATA
APELLIDO MATERNO MONTEJO
NOMBRES MABEL MARLENE

OPORTUNIDAD DE PRESENTACIÓN
(Marcar con una X la correspondiente opción)

AL INICIO X
ENTREGA PERIÓDICA
AL CESAR

DECLARACIÓN DEL PATRIMONIO

RUBROS DECLARADOS	SECTOR PÚBLICO	SECTOR PRIVADO	TOTAL S/.
INGRESOS MENSUALES *	6,323.00	0.00	6,323.00
BIENES **			0.00
OTROS ***			436,331.45

Nota:

- * Incorpora el total del rubro I de la Sección Primera
** Incorpora el total del valor de los rubros II y III de la Sección Primera
*** Incorpora el total del valor de los rubros IV y V de la Sección Primera

OTRA INFORMACIÓN QUE CONSIDERE EL OBLIGADO

TOTAL S/.

0.00

INGEMMET
ES COPIA FIEL DE SU ORIGINAL

Lima.

07 ENE 2021
JHONATHAN LUIS ARDENAS CARHUARICRA
EDATARIO
R.P. N° 006-2020-INGEMMET/PCD
N° DE REG.:



648-1692-331154-1215154858

INGEMMET
 Oficina de Administración
RECIBIDO
 28 DIC. 2020
 Hora: 15:48

SECCIÓN SEGUNDA
INFORMACIÓN PÚBLICA

DECLARACIÓN JURADA DE INGRESOS BIENES Y RENTAS
LEY 27482

DATOS GENERALES DE LA ENTIDAD

ENTIDAD INSTITUTO GEOLÓGICO MINERO Y METALÚRGICO - INGGEMMET
 DIRECCIÓN AVENIDA CANADA NRO. 1470 SAN BORJA LIMA LIMA PERU SAN BORJA LIMA LIMA
 EJERCICIO PRESUPUESTAL 2020

DATOS GENERALES DEL DECLARANTE

DNI/CI DNI - 43880464
 APELLIDO PATERNO CASANOVA
 APELLIDO MATERNO GUADALUPE
 NOMBRES WILFREDO VALENCIA

OPORTUNIDAD DE PRESENTACIÓN

(Marcar con una X la correspondiente opción)

AL INICIO
 ENTREGA PERIÓDICA
 AL CESAR

DECLARACIÓN DEL PATRIMONIO

RÚBROS DECLARADOS	SECTOR PÚBLICO	SECTOR PRIVADO	TOTAL S/.
INGRESOS MENSUALES *	0.00	0.00	0.00
BIENES **			0.00
OTROS ***			6,500.00

Nota:

- * Incorpora el total del rubro I de la Sección Primera
- ** Incorpora el total del valor de los rubros II y III de la Sección Primera
- *** Incorpora el total del valor de los rubros IV y V de la Sección Primera

OTRA INFORMACIÓN QUE CONSIDERE EL OBLIGADO

TOTAL S/.

648-1692-331154-1215154858



440-918-685298-810150241

SECCIÓN SEGUNDA
INFORMACIÓN PÚBLICA

DECLARACIÓN JURADA DE INGRESOS BIENES Y RENTAS
LEY 27482

DATOS GENERALES DE LA ENTIDAD

ENTIDAD INSTITUTO GEOLÓGICO MINERO Y METALÚRGICO - INGEMMET
DIRECCIÓN AVENIDA CANADA NRO. 1470 SAN BORJA LIMA LIMA PERU SAN BORJA LIMA LIMA
EJERCICIO PRESUPUESTAL 2020

DATOS GENERALES DEL DECLARANTE

DNI/CI DNI - 07922792
APELLIDO PATERNO DAVILA
APELLIDO MATERNO RUIZ
NOMBRES GUILLERMO

OPORTUNIDAD DE PRESENTACIÓN
(Marcar con una X la correspondiente opción)

AL INICIO
ENTREGA PERIÓDICA X
AL CESAR

DECLARACIÓN DEL PATRIMONIO

RUBROS DECLARADOS	SECTOR PÚBLICO	SECTOR PRIVADO	TOTAL S/.
INGRESOS MENSUALES *	9.500.00	0.00	9.500.00
BIENES **			0.00
OTROS ***			78.274.95

Nota:

Lima,
07 DE DICIEMBRE DE 2020

INGEMMET
ES COPIA FIEL DE SU ORIGINAL

JONATHAN LUIS CANDIA CARHUARICRA
F. NOTARIO
R.P. N° 006-2020-INGEMMET/PCD
N° DE REG.:

17/12/2020

Sistema de Declaraciones Juradas - CGR



0150241

- * Incorpora el total del rubro I de la Sección Primera
- ** Incorpora el total del valor de los rubros II y III de la Sección Primera
- *** Incorpora el total del valor de los rubros IV y V de la Sección Primera

OTRA INFORMACIÓN QUE CONSIDERE EL OBLIGADO

TOTAL S/:

0.00

INGEMMET
ES COPIA FIEL DE SU ORIGINAL
Lima. 07 ENE 2021
JHONATHAN LUIS CADENAS CARHUARICRA
F. ATARIO
R.P. N° 006-2020-INGEMMET/PCD
N° DE REG.:



798-138-827940-1208213043

SECCIÓN SEGUNDA
INFORMACIÓN PÚBLICA

DECLARACIÓN JURADA DE INGRESOS BIENES Y RENTAS
LEY 27482

DATOS GENERALES DE LA ENTIDAD

ENTIDAD INSTITUTO GEOLÓGICO MINERO Y METALÚRGICO - INGEMMET
DIRECCIÓN AVENIDA AV.CANADA NRO. 1470 SAN BORJA LIMA LIMA PERU SAN BORJA LIMA LIMA
EJERCICIO PRESUPUESTAL 2020

DATOS GENERALES DEL DECLARANTE

DNI/CI DNI - 41832818
APELLIDO PATERNO FLUKER
APELLIDO MATERNO ARCE
NOMBRES JEANETTE

OPORTUNIDAD DE PRESENTACIÓN

(Marcar con una X la correspondiente opción)

AL INICIO
ENTREGA PERIÓDICA
AL CESAR X

DECLARACIÓN DEL PATRIMONIO

RUBROS DECLARADOS	SÉCTOR PÚBLICO	SÉCTOR PRIVADO	TOTAL S/.
INGRESOS MENSUALES *	5,000.00	0.00	5,000.00
BIENES **			0.00
OTROS ***			600.00

Nota:

* Incorpora el total del rubro I de la Sección Primera

** Incorpora el total del valor de los rubros II y III de la Sección Primera

*** Incorpora el total del valor de los rubros IV y V de la Sección Primera

OTRA INFORMACIÓN QUE CONSIDERE EL OBLIGADO

TOTAL S/.

0.00

INGEMMET
ES COPIA FIEL DE SU ORIGINAL

Lima,

JHONATHAN LUIS GARDENAS CARHUARICRA
FEDATARIO
R.P. N° 006-2020-INGEMMET/PCD
N° DE REG.:



195-1480-105377-1203155840

SECCIÓN SEGUNDA
INFORMACIÓN PÚBLICA

**DECLARACIÓN JURADA DE INGRESOS BIENES Y RENTAS
LEY 27482**

DATOS GENERALES DE LA ENTIDAD

ENTIDAD INSTITUTO GEOLÓGICO MINERO Y METALÚRGICO - INGEMMET
DIRECCIÓN AVENIDA CANADA NRO. 1470 SAN BORJA LIMA LIMA PERU SAN BORJA LIMA LIMA
EJERCICIO PRESUPUESTAL 2020

DATOS GENERALES DEL DECLARANTE

DNI/CI DNI - 40790626
APELLIDO PATERNO BENAVENTE
APELLIDO MATERNO ESCOBAR
NOMBRES CARLOS LENIN

OPORTUNIDAD DE PRESENTACIÓN
(Marcar con una X la correspondiente opción)

AL INICIO
ENTREGA PERIÓDICA
AL CESAR

DECLARACIÓN DEL PATRIMONIO

RUBROS DECLARADOS	SECTOR PÚBLICO	SECTOR PRIVADO	TOTAL S/
INGRESOS MENSUALES *	9,000.00	2,000.00	11,000.00
BIENES **			1,488,500.00
OTROS ***			16,521.68

Nota:

- * Incorpora el total del rubro I de la Sección Primera
- ** Incorpora el total del valor de los rubros II y III de la Sección Primera
- *** Incorpora el total del valor de los rubros IV y V de la Sección Primera

OTRA INFORMACIÓN QUE CONSIDERE EL OBLIGADO

TOTAL S/



ES COPIA FIEL DE SU ORIGINAL

Lima, 07 ENE 2021

JHONATHAN LUIS CARMENAS CARHUARICRA
FISCALARIO
R.P. N° 008-2020-INGEMMET/PCD
N° DE REG.:

Becky



129-1919-983882-1222155101

SECCIÓN SEGUNDA
INFORMACIÓN PÚBLICA

**DECLARACIÓN JURADA DE INGRESOS BIENES Y RENTAS
LEY 27482**

DATOS GENERALES DE LA ENTIDAD

ENTIDAD INSTITUTO GEOLÓGICO MINERO Y METALÚRGICO - INGEMMET
DIRECCIÓN AVENIDA CANADA NRO. 1470 SAN BORJA LIMA LIMA PERU SAN BORJA LIMA LIMA
EJERCICIO PRESUPUESTAL 2020

DATOS GENERALES DEL DECLARANTE

DNI/CE DNI - 45199375
APELLIDO PATERNO CONDORHUAMAN
APELLIDO MATERNO SUAREZ
NOMBRES ANA LUZ

ES COPIA FIEL DE SU ORIGINAL

OPORTUNIDAD DE PRESENTACIÓN
(Marcar con una X la correspondiente opción)

AL INICIO
ENTREGA PERIÓDICA
AL CESAR

Lima,

07 JUN 2021
JHONATHAN LUIS GARDENAS CARHUARICRA
FEDATARIO
R.P. N° 006-2020-INGEMMET/PCD
N° DE REG.:

DECLARACIÓN DEL PATRIMONIO

RUBROS DECLARADOS	SECTOR PÚBLICO	SECTOR PRIVADO	TOTAL S/.
INGRESOS MENSUALES *	5,000.00	0.00	5,000.00
BIENES **			198,935.76
OTROS ***			13,032.33

Nota:

- * Incorpora el total del rubro I de la Sección Primera
** Incorpora el total del valor de los rubros II y III de la Sección Primera
*** Incorpora el total del valor de los rubros IV y V de la Sección Primera

OTRA INFORMACIÓN QUE CONSIDERE EL OBLIGADO

TOTAL S/.

0.00



251-1512-688401-1214074732

SECCIÓN SEGUNDA
INFORMACIÓN PÚBLICA

DECLARACIÓN JURADA DE INGRESOS BIENES Y RENTAS
LEY 27482

DATOS GENERALES DE LA ENTIDAD

ENTIDAD INSTITUTO GEOLÓGICO MINERO Y METALÚRGICO - INGEMMET
DIRECCIÓN AVENIDA CANADA NRO. 1470 SAN BORJA LIMA LIMA PERU SAN BORJA LIMA LIMA
EJERCICIO PRESUPUESTAL 2020

DATOS GENERALES DEL DECLARANTE

DNI/CI DNI - 06232708
APELLIDO PATERNO SALAZAR
APELLIDO MATERNO LOAYZA
NOMBRES ELOY CESAR

OPORTUNIDAD DE PRESENTACIÓN

(Marcar con una X la correspondiente opción)

AL INICIO
ENTREGA PERIÓDICA X
AL CESAR

DECLARACIÓN DEL PATRIMONIO

RUBROS DECLARADOS	SECTOR PÚBLICO	SECTOR PRIVADO	TOTAL S/.
INGRESOS MENSUALES *	12,000.00	0.00	12,000.00
BIENES **			72,600.00
OTROS ***			10,000.00

Nota:

- * Incorpora el total del rubro I de la Sección Primera
- ** Incorpora el total del valor de los rubros II y III de la Sección Primera
- *** Incorpora el total del valor de los rubros IV y V de la Sección Primera

OTRA INFORMACIÓN QUE CONSIDERE EL OBLIGADO

TOTAL S/.

0.00



ES COPIA FIEL DE SU ORIGINAL

Lima,

JHONATHAN LUIS CORDENAS CARHUARICRA
FEDATARIO
R.P. N° 006-2020-INGEMMET/PCD
N° DE REG.:

251-1512-688401-1214074732

251-1512-688401-1214074732

251-1512-688401-1214074732

7/12/2020

Sistema de Declaraciones Juradas - CGR



186-1458-824876-1207164324

SECCIÓN SEGUNDA
INFORMACIÓN PÚBLICA

**DECLARACIÓN JURADA DE INGRESOS BIENES Y RENTAS
LEY 27482**

DATOS GENERALES DE LA ENTIDAD

ENTIDAD INSTITUTO GEOLÓGICO MINERO Y METALÚRGICO - INGEMMET
DIRECCIÓN AVENIDA CANADA NRO. 1470 SAN BORJA LIMA LIMA PERU SAN BORJA LIMA LIMA
EJERCICIO PRESUPUESTAL 2020

DATOS GENERALES DEL DECLARANTE

DNI/CI DNI - 46936269
APELLIDO PATERNO PAREDES
APELLIDO MATERNO ROJAS
NOMBRES TONNY WILSON

OPORTUNIDAD DE PRESENTACIÓN

(Marcar con una X la correspondiente opción)

AL INICIO
ENTREGA PERIÓDICA X
AL CESAR

DECLARACIÓN DEL PATRIMONIO

RUBROS DECLARADOS	SECTOR PÚBLICO	SECTOR PRIVADO	TOTAL S/
INGRESOS MENSUALES *	5,500.00	0.00	5,500.00
BIENES **			0.00
OTROS ***			20,500.00

Nota:

* Incorpora el total del rubro I de la Sección Primera

** Incorpora el total del valor de los rubros II y III de la Sección Primera

*** Incorpora el total del valor de los rubros IV y V de la Sección Primera

OTRA INFORMACIÓN QUE CONSIDERE EL OBLIGADO

TOTAL S/

0.00



ES COPIA FIEL DE SU ORIGINAL

Lima,

07 ENE 2021

JHONATHAN LUIS CARDENAS CARHUARICRA
FEDATARIO
R.P. N° 008-2020-INGEMMET/PCD
N° DE REG.:

186-1458-824876-1207164324

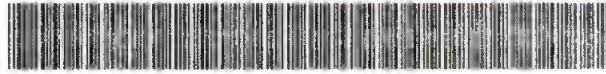

688-504-688401-1214114222

SECCIÓN SEGUNDA
INFORMACIÓN PÚBLICADECLARACIÓN JURADA DE INGRESOS BIENES Y RENTAS
LEY 27482

DATOS GENERALES DE LA ENTIDAD

ENTIDAD INSTITUTO GEOLÓGICO MINERO Y METALÚRGICO - INGEMMET
 DIRECCIÓN AVENIDA CANADA NRO. 1470 SAN BORJA LIMA LIMA PERU SAN BORJA LIMA LIMA
 EJERCICIO PRESUPUESTAL 2020

DATOS GENERALES DEL DECLARANTE

DNI/CI DNI - 09541689
 APELLIDO PATERNO CALDERON
 APELLIDO MATERNO ALOSILLA
 NOMBRES IRMA CECILIA

OPORTUNIDAD DE PRESENTACIÓN

(Marcar con una X la correspondiente opción)

AL INICIO
 ENTREGA PERIÓDICA X
 AL CESAR

DECLARACIÓN DEL PATRIMONIO

RUBROS DECLARADOS	SECTOR PÚBLICO	SECTOR PRIVADO	TOTAL S/.
INGRESOS MENSUALES *	8,500.00	0.00	8,500.00
BIENES **			317,070.00
OTROS ***			147.25

Nota:

- * Incorpora el total del rubro I de la Sección Primera
- ** Incorpora el total del valor de los rubros II y III de la Sección Primera
- *** Incorpora el total del valor de los rubros IV y V de la Sección Primera

OTRA INFORMACIÓN QUE CONSIDERE EL OBLIGADO

TOTAL S/.

0.00

INGEMMET
ES COPIA FIEL DE SU ORIGINAL

Lima,

07 DIC 2020
 JHONATHAN LUIS CÁRDENAS CARHUARICRA
 PEDATARIO
 R.P. N° 006-2020-INGEMMET/PCD
 N° DE REG.:



996-1508-878317-1119155713

SECCIÓN SEGUNDA
INFORMACIÓN PÚBLICA

DECLARACIÓN JURADA DE INGRESOS BIENES Y RENTAS
LEY 27482

DATOS GENERALES DE LA ENTIDAD

ENTIDAD INSTITUTO GEOLÓGICO MINERO Y METALÚRGICO - INGEMMET
DIRECCIÓN AVENIDA CANADA Nº 1470 NRO. S/N OFICINA EDIFICIO RESIDENCIAL SAN BORJA ZONA 1 SAN BORJA
LIMA LIMA PERU SAN BORJA LIMA LIMA
EJERCICIO PRESUPUESTAL 2020

DATOS GENERALES DEL DECLARANTE

DNI/CI DNI - 45807074
APELLIDO PATERNO MANRIQUE
APELLIDO MATERNO LLERENA
NOMBRES NELIDA VICTORIA

OPORTUNIDAD DE PRESENTACIÓN
(Marcar con una X la correspondiente opción)

AL INICIO
ENTREGA PERIÓDICA
AL CESAR

DECLARACIÓN DEL PATRIMONIO

RUBROS DECLARADOS	SECTOR PÚBLICO	SECTOR PRIVADO	TOTAL S/.
INGRESOS MENSUALES *	7,000.00	0.00	7,000.00
BIENES **			0.00
OTROS ***			24,176.09

Note:

- * Incorpora el total del rubro I de la Sección Primera
- ** Incorpora el total del valor de los rubros II y III de la Sección Primera
- *** Incorpora el total del valor de los rubros IV y V de la Sección Primera

OTRA INFORMACIÓN QUE CONSIDERE EL OBLIGADO

TOTALS/.



Lima,

[Handwritten Signature]
 JHONATHAN LUIS GARDENAS CARHUARICRA
 FEDATARIO
 R.P. N° 006-2020-INGEMMET/P/CD
 N° DE REG:



380-1463-104413-1209154137

SECCIÓN SEGUNDA
INFORMACIÓN PÚBLICADECLARACIÓN JURADA DE INGRESOS BIENES Y RENTAS
LEY 27482

DATOS GENERALES DE LA ENTIDAD

ENTIDAD INSTITUTO GEOLÓGICO MINERO Y METALÚRGICO - INGEMMET
 DIRECCIÓN AVENIDA CANADA NRO. 1470 SAN BORJA LIMA LIMA PERU SAN BORJA LIMA LIMA
 EJERCICIO PRESUPUESTAL 2020

DATOS GENERALES DEL DECLARANTE

DNI/CJ DNI - 48433961
 APELLIDO PATERNO ZARATE
 APELLIDO MATERNO BASAVE
 NOMBRES VICTOR HUGO

OPORTUNIDAD DE PRESENTACIÓN

(Marcar con una X la correspondiente opción)

AL INICIO X
 ENTREGA PERIÓDICA
 AL CESAR

DECLARACIÓN DEL PATRIMONIO

RUBROS DECLARADOS	SECTOR PÚBLICO	SECTOR PRIVADO	TOTAL S/
INGRESOS MENSUALES *	2,500.00	0.00	2,500.00
BIENES **			0.00
OTROS ***			0.00

Nota:

- * Incorpora el total del rubro I de la Sección Primera
- ** Incorpora el total del valor de los rubros II y III de la Sección Primera
- *** Incorpora el total del valor de los rubros IV y V de la Sección Primera

OTRA INFORMACIÓN QUE CONSIDERE EL OBLIGADO

TOTAL S/

ES COPIA FIEL DE SU ORIGINAL

Lima,

JHONATHAN LUIS VANDENAS CARHUARICRA
 FISCALARIO
 R.F. N° 006-2020-INGEMMET/PGD
 N° DE REG. I



413-1098-602124-604131327

SECCIÓN SEGUNDA
INFORMACIÓN PÚBLICADECLARACIÓN JURADA DE INGRESOS BIENES Y RENTAS
LEY 27482

DATOS GENERALES DE LA ENTIDAD

ENTIDAD INSTITUTO GEOLÓGICO MINERO Y METALÚRGICO - INGEMMET
 DIRECCIÓN AVENIDA CANADA NRO. 1470 SAN BORJA LIMA LIMA PERU SAN BORJA LIMA LIMA
 EJERCICIO PRESUPUESTAL 2020

DATOS GENERALES DEL DECLARANTE

DNI/CI DNI - 10678704
 APELLIDO PATERNO TORRES
 APELLIDO MATERNO SOSA
 NOMBRES JUAN GUSTAVO

OPORTUNIDAD DE PRESENTACIÓN

(Marcar con una X la correspondiente opción)

AL INICIO
 ENTREGA PERIÓDICA X
 AL CESAR

ES COPIA FIEL DE SU ORIGINAL

Lima, 07.11.2020

JHONATHAN LUIS CORDERAS CARHUARIC
 FEDATARIO
 R.P. N° 008-2020-INGEMMET/PCF
 N° DE REG.:

DECLARACIÓN DEL PATRIMONIO

RUBROS DECLARADOS	SECTOR PÚBLICO	SECTOR PRIVADO	TOTAL S/
INGRESOS MENSUALES *	4,500.00	0.00	4,500.00
BIENES **			33,400.00
OTROS ***			4,500.00

Nota:

- * Incorpora el total del rubro I de la Sección Primera
 ** Incorpora el total del valor de los rubros II y III de la Sección Primera
 *** Incorpora el total del valor de los rubros IV y V de la Sección Primera

OTRA INFORMACIÓN QUE CONSIDERE EL OBLIGADO

TOTAL S/

0.00



613-1090-106993-1210160327

SECCIÓN SEGUNDA
INFORMACIÓN PÚBLICA

DECLARACIÓN JURADA DE INGRESOS BIENES Y RENTAS
LEY 27482

DATOS GENERALES DE LA ENTIDAD

ENTIDAD INSTITUTO GEOLÓGICO MINERO Y METALÚRGICO - INGEMMET
DIRECCIÓN AVENIDA CANADA NRO. 1470 SAN BORJA LIMA LIMA PERU SAN BORJA LIMA LIMA
EJERCICIO PRESUPUESTAL 2020

DATOS GENERALES DEL DECLARANTE

DNI/CI DNI - 07193492
APELLIDO PATERNO TAFUR
APELLIDO MATERNO ARANA
NOMBRES JORGE RONALD

OPORTUNIDAD DE PRESENTACIÓN

(Marcar con una X la correspondiente opción)

AL INICIO
ENTREGA PERIÓDICA X
AL CESAR

DECLARACIÓN DEL PATRIMONIO

RUBROS DECLARADOS	SECTOR PÚBLICO	SECTOR PRIVADO	TOTAL S/.
INGRESOS MENSUALES *	9,500.00	0.00	9,500.00
BIENES **			147,093.75
OTROS ***			18,000.00

Nota:

* Incorpora el total del rubro I de la Sección Primera

** Incorpora el total del valor de los rubros II y III de la Sección Primera

*** Incorpora el total del valor de los rubros IV y V de la Sección Primera

OTRA INFORMACIÓN QUE CONSIDERE EL OBLIGADO

TOTAL S/.

0.00

INGEMMET
ES COPIA FIEL DE SU ORIGINAL

Lima, 07 DE 2020

JHONATHAN LUIS CUSIENAS CARHUARICRA
FEDATARIO
R.P. N° 006-2020-INGEMMET/PCD
N° DE REG.:



350-838-345232-1204162417

SECCIÓN SEGUNDA
INFORMACIÓN PÚBLICA

DECLARACIÓN JURADA DE INGRESOS BIENES Y RENTAS
LEY 27482

DATOS GENERALES DE LA ENTIDAD

ENTIDAD INSTITUTO GEOLÓGICO MINERO Y METALÚRGICO - INGEMMET
DIRECCIÓN AVENIDA CANADA NRO. 1470 SAN BORJA LIMA LIMA PERU SAN BORJA LIMA LIMA
EJERCICIO PRESUPUESTAL 2020

DATOS GENERALES DEL DECLARANTE

DNI/CI DNI - 06644412
APELLIDO PATERNO NINA
APELLIDO MATERNO ROMERO
NOMBRES JOSE ANTONIO

OPORTUNIDAD DE PRESENTACIÓN

(Marcar con una X la correspondiente opción)

AL INICIO
ENTREGA PERIÓDICA
AL CESAR

DECLARACION DEL PATRIMONIO

RUBROS DECLARADOS	SECTOR PÚBLICO	SECTOR PRIVADO	TOTAL S/.
INGRESOS MENSUALES *	9.500,00	0,00	9.500,00
BIENES **			132.851,60
OTROS ***			76.595,44

Nota:

- * Incorpora el total del rubro I de la Sección Primera
- ** Incorpora el total del valor de los rubros II y III de la Sección Primera
- *** Incorpora el total del valor de los rubros IV y V de la Sección Primera

OTRA INFORMACIÓN QUE CONSIDERE EL OBLIGADO

TOTAL S/.

INGEMMET

ES COPIA FIEL DE SU ORIGINAL

Lima, 07 DE ABR 2020

JHONATHAN LUIS CALDENAS CARHUARICRA
FEDATARIO
R.P. N° 006-2020-INGEMMET/PCD
N° DE REG. 1



645-397-345232-1204103240

SECCIÓN SEGUNDA
INFORMACIÓN PÚBLICA

DECLARACIÓN JURADA DE INGRESOS BIENES Y RENTAS
LEY 27482

DATOS GENERALES DE LA ENTIDAD

ENTIDAD INSTITUTO GEOLÓGICO MINERO Y METALÚRGICO - INGEMMET
DIRECCIÓN AVENIDA CANADA NRO. 1470 SAN BORJA LIMA LIMA PERU SAN BORJA LIMA LIMA
EJERCICIO PRESUPUESTAL 2020

DATOS GENERALES DEL DECLARANTE

DNI/CI DNI - 44127443
APELLIDO PATERNO CHINCHA
APELLIDO MATERNO URIBE
NOMBRES PAULA FIORELLA

OPORTUNIDAD DE PRESENTACIÓN

(Marcar con una X la correspondiente opción)

AL INICIO
ENTREGA PERIODICA
AL CESAR

DECLARACIÓN DEL PATRIMONIO

RUBROS DECLARADOS	SECTOR PÚBLICO	SECTOR PRIVADO	TOTAL S/.
INGRESOS MENSUALES *	4,000.00	0.00	4,000.00
BIENES **			0.00
OTROS ***			67,536.40

Nota:

- * Incorpora el total del rubro I de la Sección Primera
** Incorpora el total del valor de los rubros II y III de la Sección Primera
*** Incorpora el total del valor de los rubros IV y V de la Sección Primera

OTRA INFORMACIÓN QUE CONSIDERE EL OBLIGADO

A PARTIR DEL MES DE ENERO RECIBIRÉ REMESAS DEL EXTRANJERO PARA CUMPLIR CON LOS PAGOS DE LOS TERRENOS.

TOTAL S/.

0.00

INGEMMET
ES COPIA FIEL DE SU ORIGINAL

Lima,

07 ENE 2020

JHONATHAN LUIS CARDENAS CARHUARICRA
FEDATARIO
R.P. N° 006-2020-INGEMMET/PCD
N° DE REG.:



358-1018-548619-1109191646

SECCIÓN SEGUNDA
INFORMACIÓN PÚBLICA

DECLARACIÓN JURADA DE INGRESOS BIENES Y RENTAS
LEY 27482

DATOS GENERALES DE LA ENTIDAD

ENTIDAD INSTITUTO GEOLÓGICO MINERO Y METALÚRGICO - INGEMMET
DIRECCIÓN AVENIDA CANADA N° 1470 NRO. 1470 SAN BORJA LIMA LIMA PERU SAN BORJA LIMA LIMA
EJERCICIO PRESUPUESTAL 2020

DATOS GENERALES DEL DECLARANTE

DNI/CI DNI - 42937632
APELLIDO PATERNO CHANCAHUAÑA
APELLIDO MATERNO RAMIREZ
NOMBRES KARINA

OPORTUNIDAD DE PRESENTACIÓN
(Marcar con una X la correspondiente opción)

AL INICIO
ENTREGA PERIÓDICA X
AL CESAR

DECLARACIÓN DEL PATRIMONIO

RUBROS DECLARADOS	SECTOR PÚBLICO	SECTOR PRIVADO	TOTAL S/.
INGRESOS MENSUALES *	3,500.00	0.00	3,500.00
BIENES **			0.00
OTROS ***			23,005.00

Nota:

- * Incorpora el total del rubro I de la Sección Primera
- ** Incorpora el total del valor de los rubros II y III de la Sección Primera
- *** Incorpora el total del valor de los rubros IV y V de la Sección Primera

OTRA INFORMACIÓN QUE CONSIDERE EL OBLIGADO

TOTAL S/.

0.00

 **INGEMMET**
ES COPIA FIEL DE SU ORIGINAL

Lima,

10.7 ENE. 2021
JHONATHAN LUIS Cárdenas Carhuaricra
FEDATARIO
R.P. N° 006-2020-INGEMMET/PCD
N° DE REG.:



569-1704-105377-1203002434

SECCIÓN SEGUNDA
INFORMACIÓN PÚBLICA

DECLARACIÓN JURADA DE INGRESOS BIENES Y RENTAS
LEY 27482

DATOS GENERALES DE LA ENTIDAD

ENTIDAD INSTITUTO GEOLÓGICO MINERO Y METALÚRGICO - INGEMMET
DIRECCIÓN AVENIDA CANADA NRO. 1470 SAN BORJA LIMA LIMA PERU SAN BORJA LIMA LIMA
EJERCICIO PRESUPUESTAL 2020

DATOS GENERALES DEL DECLARANTE

DNI/CI DNI - 10555566
APELLIDO PATERNO VIDAL
APELLIDO MATERNO COBIAN
NOMBRES CESAR ENRIQUE

OPORTUNIDAD DE PRESENTACIÓN

(Marcar con una X la correspondiente opción)

AL INICIO
ENTREGA PERIÓDICA
AL CESAR X

DECLARACIÓN DEL PATRIMONIO

RUBROS DECLARADOS	SECTOR PÚBLICO	SECTOR PRIVADO	TOTAL S/
INGRESOS MENSUALES *	0.00	4,817.00	4,817.00
BIENES **			537,180.47
OTROS ***			796,707.78

Nota:

- * Incorpora el total del rubro I de la Sección Primera
- ** Incorpora el total del valor de los rubros II y III de la Sección Primera
- *** Incorpora el total del valor de los rubros IV y V de la Sección Primera

OTRA INFORMACIÓN QUE CONSIDERE EL OBLIGADO

TOTAL S/

ES COPIA FIEL DE SU ORIGINAL

Lima,

07 ENE 2020
JHONATHAN LUIS CARDENAS CARHUARICRA
FEDATARIO
R.P. N° 006-2020-INGEMMET/PCD
N° DE REG.:

569-1704-105377-1203002434

569-1704-105377-1203002434

1704-105377-1203002434



456-478-148176-1125171518

SECCIÓN SEGUNDA
INFORMACIÓN PÚBLICA

DECLARACIÓN JURADA DE INGRESOS BIENES Y RENTAS
LEY 27482

DATOS GENERALES DE LA ENTIDAD

ENTIDAD INSTITUTO GEOLÓGICO MINERO Y METALÚRGICO - INGEMMET
DIRECCIÓN AVENIDA CANADA NRO. 1470 SAN BORJA LIMA LIMA PERU SAN BORJA LIMA LIMA
EJERCICIO PRESUPUESTAL 2020

DATOS GENERALES DEL DECLARANTE

DNI/CI DNI - 10552295
APELLIDO PATERNO CHAPPUIS
APELLIDO MATERNO CARDICH
NOMBRES MARIA TIMMY MERCEDES

OPORTUNIDAD DE PRESENTACIÓN
(Marcar con una X la correspondiente opción)

AL INICIO
ENTREGA PERIÓDICA
AL CESAR



Lima, 07 ENE 2020

JHONATHAN LUIS CORDENAS CARRUARICRA
FEDATARIO
R.P. N° 006-2020-INGEMMET/PDD
N° DE REG. 1

DECLARACIÓN DEL PATRIMONIO

RUBROS DECLARADOS	SECTOR PÚBLICO	SECTOR PRIVADO	TOTAL S/.
INGRESOS MENSUALES *	0.00	0.00	0.00
BIENES **			541,943.00
OTROS ***			5,000.00

Nota:

- * Incorpora el total del rubro I de la Sección Primera
- ** Incorpora el total del valor de los rubros II y III de la Sección Primera
- *** Incorpora el total del valor de los rubros IV y V de la Sección Primera

OTRA INFORMACIÓN QUE CONSIDERE EL OBLIGADO

TOTAL S/.
0.00

456-478-148176-1125171518

456-478-148176-1125171518

456-478-148176-1125171518



406-299-957641-1117191431

SECCIÓN SEGUNDA
INFORMACIÓN PÚBLICA

DECLARACIÓN JURADA DE INGRESOS BIENES Y RENTAS
LEY 27482

DATOS GENERALES DE LA ENTIDAD

ENTIDAD INSTITUTO GEOLÓGICO MINERO Y METALÚRGICO - INGEMMET
DIRECCIÓN AVENIDA CANADA NRO. 1470 SAN BORJA LIMA LIMA PERU SAN BORJA LIMA LIMA
EJERCICIO PRESUPUESTAL 2020

DATOS GENERALES DEL DECLARANTE

DNI/CI DNI - 25492104
APELLIDO PATERNO POCCORI
APELLIDO MATERNO FARFAN
NOMBRES SILVINA

OPORTUNIDAD DE PRESENTACIÓN

(Marcar con una X la correspondiente opción)

AL INICIO
ENTREGA PERIÓDICA X
AL CESAR

DECLARACIÓN DEL PATRIMONIO

RUBROS DECLARADOS	SECTOR PÚBLICO	SECTOR PRIVADO	TOTAL S/.
INGRESOS MENSUALES *	5,955.00	0.00	5,955.00
BIENES **			132,675.95
OTROS ***			377,602.24

Nota:

- * Incorpora el total del rubro I de la Sección Primera
- ** Incorpora el total del valor de los rubros II y III de la Sección Primera
- *** Incorpora el total del valor de los rubros IV y V de la Sección Primera

OTRA INFORMACIÓN QUE CONSIDERE EL OBLIGADO

TOTAL S/.

INGEMMET
ES COPIA FIEL DE SU ORIGINAL

Lima, 07.11.2020

JHONATHAN LUIS CASHENAS CARHUARICRA
FEDATARIO
R.P. N° 006-2020-INGEMMET/PCD
N° DE REG.: